



आर्थिक वर्ष २०८१।०८२

वार्षिक स्थिति प्रतिवेदन (Annual Status Report)



गण्डकी प्रदेश सरकार

सामाजिक विकास, युवा तथा खेलकुद मन्त्रालय

शिक्षा विकास निर्देशनालय

पोखरा



प्रकाशकीय

नेपाल सरकारको मिति २०७५/०३/३२ को निर्णय अनुसार प्रदेश सरकार, सामाजिक विकास मन्त्रालय मातहत शिक्षा विकास निर्देशनालयको स्थापना भएको हो । शिक्षा सम्बन्धी राष्ट्रिय, अन्तर्राष्ट्रिय सम्झौता, घोषणापत्र तथा प्रतिबद्धता अन्तरगतका विभिन्न नीति, आयोजना साथै राष्ट्रिय अभियानका कार्यक्रमहरूलाई प्रदेशस्तरमा कार्यान्वयन गर्ने व्यवस्था मिलाउने साथै शिक्षाको प्रादेशिक नीति तथा कानून निर्माणका लागि सरकारलाई प्राविधिक पक्षमा सहजीकरण गर्ने, प्रदेश तहमा शिक्षाको गुणस्तर मापदण्ड निर्धारण, अनुगमन र परीक्षण गर्ने जस्ता महत्वपूर्ण कार्य सञ्चालनका लागि शिक्षा विकास निर्देशनालयको स्थापना भएको हो । निर्देशनालयबाट आफ्नो कार्यविवरणमा उल्लेख भएका र आर्थिक वर्ष २०८१/८२ को वार्षिक कार्यक्रम र बजेट अनुसारका क्रियाकलाप सम्पादन भैसकेको अवस्थामा कस्तो उपलब्धि रह्यो भनी लेखाजोखा गर्नका लागि यो प्रतिवेदन तयार गरिएको छ ।

यस निर्देशनालयलाई प्रदेश राजस्व र समानीकरणको चालु तर्फ स्वीकृत रु. ७,७९,२३,०००।०० मध्ये ५,८३,३६,४९८।०० अर्थात् ७४.८६ प्रतिशत वित्तीय प्रगति हासिल भएको छ । यसै गरी पुँजीगत तर्फ रु. २८,००,०००।०० बजेट विनियोजन भएकोमा ९९.२६ प्रतिशत अर्थात् रु. २७,७९,२००।०० खर्च भएको छ । संघीय सशर्त अनुदान अन्तरगत चालु तर्फ राष्ट्रिय परीक्षा बोर्ड अन्तर्गत ५,१९,००,०००।०० मध्ये ३,७७,३७,१३९।०० खर्च भई ७२.७१ प्रतिशत प्रगति हासिल भएको छ । यसै गरी विद्यालय शिक्षा क्षेत्र योजना तर्फ रु. २,५०,०००।०० बजेट विनियोजन भएकोमा रु. १,७२,६६०।०० खर्च अर्थात् ६९.०६ प्रतिशत वित्तीय प्रगति भएको छ । साथै प्राविधिक शिक्षा तथा व्यावसायिक तालिम परिषद् तर्फ रु. १२,००,०००।०० मध्ये रु. ६,९६,९९९।०० खर्च भई ५८.०८ प्रतिशत प्रगति हासिल भएको छ । यसरी संघ प्रदेश दुवैतर्फको गरी समग्रमा ७४.३८ प्रतिशत बजेट खर्च भएको देखिन्छ भने भौतिक प्रगति ८८.६२ प्रतिशत भएको छ ।

शिक्षा क्षेत्रका कार्यक्रम कार्यान्वयन गर्दा सम्बन्धित सरोकारवालाहरू, विभिन्न संघ संस्थाहरू र स्थानीय तहको सहभागिता र सहकार्यलाई प्राथमिकता दिइएको छ । कार्यक्रम कार्यान्वयनका क्रममा देखा परेका विविध समस्या तथा कठिनाइहरू सामाजिक विकास, युवा तथा खेलकुद मन्त्रालय, संघीय सरकार र स्थानीय तहका निकायहरू तथा अन्य सरोकारवालाहरूसँगको समन्वय र सहकार्यमा समाधान गर्ने प्रयास गरियो । आगामी दिनमा पनि यस प्रतिवेदनमा उल्लेख गरिएका समस्या र चुनौतीहरू समाधान हुने गरी कार्यक्रम निर्माण एवम् कार्यान्वयन गर्न सकिए अझ प्रभावकारी नतिजा हासिल गर्न सकिने विश्वास गर्न सकिन्छ ।

अन्तमा, यस निर्देशनालयको वार्षिक कार्यक्रम कार्यान्वयनमा सहयोग एवम् सहजीकरण गर्नु हुने सम्बन्धित सबैलाई हार्दिक धन्यवाद दिन चाहन्छौं ।

शिक्षा विकास निर्देशनालय
गण्डकी प्रदेश, पोखरा

विषयसूची

परिच्छेद- एक

पृष्ठ

परिचय

१.१	पृष्ठभूमि	१
१.२	शिक्षा विकास निर्देशनालयको कार्यविवरण	१
१.३	शिक्षा विकास निर्देशनालयको संगठनात्मक विवरण र पदपूर्तिको अवस्था	४
१.४	गण्डकी प्रदेशको वर्तमान शैक्षिक अवस्था	६
१.५	स्थिति प्रतिवेदनको उद्देश्य	१२
१.६	स्थिति प्रतिवेदन निर्माण प्रक्रिया	१२
१.७	तथ्याङ्क/सूचनाका स्रोत	१२
१.८	प्रतिवेदनको ढाँचा	१३

परिच्छेद- दुई

कार्यक्रम, बजेट तथा प्रगति विवरण

२.१	वार्षिक बजेट र खर्चको अवस्था	१४
२.२	सञ्चालित कार्यक्रम र लाभान्वित संख्या	१७
२.३	प्रमुख उपलब्धिहरू	२०

परिच्छेद- तीन

प्रयास, सिकाइ र निष्कर्ष

३.१	कार्यक्रम कार्यान्वयनमा आइपरेका समस्याहरू	२५
३.२	समाधानका लागि गरिएका प्रयासहरू	२५
३.३	सिकाइ	२५
३.४	निष्कर्ष	२६
	अनुसूचीहरू	

कार्यकारी सारांश

शिक्षा विकास निर्देशनालय, गण्डकी प्रदेशबाट आ.व. २०८१/८२ मा प्रदेश समानीकरण र संघीय सशर्ततर्फ कार्यान्वयन गरिएका कार्यक्रमहरूको प्रगति विवरण तथा उक्त कार्यक्रमहरूका सहभागी र लाभान्वित वर्गको विवरण, कार्यक्रम कार्यान्वयनका सन्दर्भमा देखा परेका समस्या, चुनौती र समाधानका लागि अवलम्बन गरिएका उपायहरू समेत समेटी यो स्थिति प्रतिवेदन तयार गरिएको छ ।

वर्षभरी सञ्चालित कार्यक्रमहरूको भौतिक तथा वित्तीय प्रगतिको यथार्थ अवस्था जानकारी दिन, शिक्षा तथा मानव स्रोत विकास केन्द्र, राष्ट्रिय तथ्याङ्क कार्यालय, प्रदेश नीति तथा योजना आयोग, सामाजिक विकास, युवा तथा खेलकुद मन्त्रालय लगायतका विभिन्न निकायबाट सूचना तथा तथ्याङ्कहरू लिइएको छ । साथै यो प्रतिवेदन मुख्यतः यसै निर्देशनालयका शाखाहरूबाट सम्पादित कार्यक्रम र सहभागी तथा लाभान्वित वर्गको विवरणमा आधारित छ । प्रतिवेदनमा शिक्षा विकास निर्देशनालयको कार्यविवरण, गण्डकी प्रदेशको वर्तमान शैक्षिक अवस्था, शैक्षिक विवरण, बजेट उ.शी.नं. अनुसार वार्षिक कार्यक्रम र बजेट तथा खर्चको स्थिति, सञ्चालित कार्यक्रमको प्रमुख उपलब्धिहरू, कार्यक्रम कार्यान्वयनमा देखिएका समस्या र चुनौतीहरू, सामना गर्न गरिएका प्रयासहरू, सिकिएका पाठहरू, निष्कर्ष एवम् अनुसूचीहरू समावेश गरिएको छ ।

यस निर्देशनालयलाई प्रदेश राजस्व र समानीकरणको चालु तर्फ स्वीकृत रु. ७,७९,२३,०००।०० मध्ये ५,८३,३६,४९८।०० अर्थात् ७४.८६ प्रतिशत वित्तीय प्रगति हासिल भएको छ । यसै गरी पुँजीगत तर्फ रु. २८,००,०००।०० बजेट विनियोजन भएकोमा ९९.२६ प्रतिशत अर्थात् रु. २७,७९,२००।०० खर्च भएको छ । संघीय सशर्त अनुदान अन्तरगत चालु तर्फ राष्ट्रिय परीक्षा बोर्ड अन्तर्गत ५,१९,००,०००।०० मध्ये ३,७७,३७,१३९।०० खर्च भई ७२.७१ प्रतिशत प्रगति हासिल भएको छ । यसै गरी विद्यालय शिक्षा क्षेत्र योजना तर्फ रु. २,५०,०००।०० बजेट विनियोजन भएकोमा रु. १,७२,६६०।०० खर्च अर्थात् ६९.०६ प्रतिशत वित्तीय प्रगति भएको छ । साथै प्राविधिक शिक्षा तथा व्यावसायिक तालिम परिषद् तर्फ रु. १२,००,०००।०० मध्ये रु. ६,९६,९९९।०० खर्च भई ५८.०८ प्रतिशत प्रगति हासिल भएको छ । यसरी संघ प्रदेश दुवैतर्फको गरी समग्रमा ७४.३८ प्रतिशत बजेट खर्च भएको देखिन्छ भने भौतिक प्रगति ८८.६२ प्रतिशत भएको छ ।

क) बजेट उपशीर्षकगत बार्षिक बजेट र खर्चको स्थिति (बजेट रु. हजारमा)

क्र. सं.	बजेटको स्रोत	बजेट उपशीर्षक नं.	आयोजना कार्यक्रमको नाम	बार्षिक बजेट	असार सम्मको खर्च	खर्च प्रतिशत	भौतिक प्रगति
१	प्रदेश राजस्व र समानीकरण	३५००१०११३	शिक्षा विकास निर्देशनालय	७७९२३	५८३३६.४९८	७४.८६	८४.७९
२	प्रदेश राजस्व र समानीकरण	३५००१०११४	शिक्षा विकास निर्देशनालय	२८००	२७७९.१९४	९९.२६	१००.००
३	संघ सशर्त अनुदान	३५०९११२५३	राष्ट्रिय परीक्षा बोर्ड	५१९००	३७७३७.१३९	७२.७१	१००.००
४	संघ सशर्त अनुदान	३५०९११३५३	विद्यालय शिक्षा क्षेत्र योजना	२५०	१७२.६६	६९.०६	१००.००
५	संघ सशर्त अनुदान	३५०९११२६३	प्राविधिक शिक्षा तथा व्यावसायिक तालिम परिषद्	१२००	६९६.९९९	५८.०८	५८.३०
	जम्मा			१३४०७३	९९७२२.४९	७४.३८	८८.६२

क) आर्थिक वर्ष २०८१/८२ मा सम्पादन भएका कार्यको प्रमुख उपलब्धिहरू

आर्थिक वर्ष २०८१/८२ को वार्षिक कार्यक्रम कार्यान्वयन गर्दा सम्पादन गरिएका कार्य तथा प्राप्त मुख्य उपलब्धिहरूलाई देहाय वमोजिम प्रस्तुत गरिएको छः

- माध्यमिक विद्यालयमा STEM ल्याब स्थापनाका लागि छनौटमा परेका ३६ वटा विद्यालयलाई ल्याब स्थापनाका लागि अनुदान प्रदान भएकोमा सबै विद्यालयमा ल्याब स्थापना भई सञ्चालनमा आएका छन्; जसबाट उक्त विद्यालयका ८८५५ जना विद्यार्थी लाभान्वित भएका छन् ।
- साधारण तथा प्राविधिक धार सञ्चालन भएका विद्यालयमा सिक्दै कमाउँदै, कमाउँदै सिक्दै कार्यक्रमबाट कुल ३० विद्यालयका १५०० जना विद्यार्थी प्रत्यक्ष लाभान्वित भएका छन् ।
- अपाङ्ग उच्च शिक्षा छात्रवृत्ति अन्तरगत अपाङ्गताको बर्ग 'क' मा ४ जना, बर्ग 'ख' मा ४२ जना, बर्ग 'ग' मा १४ जना र बर्ग 'घ' मा ६ जना गरी कुल ६६ जना लाभान्वित भएका छन् । जसमध्ये स्नातक तह अध्ययन गर्ने ५९ जना र स्नातकोत्तर तह अध्ययन गर्ने ७ जना रहेका छन् ।
- कोभिड-१९ का कारण अभिभावक गुमाएका बालबालिकाहरूको लागि राहत अनुदान (निरन्तरता) कार्यक्रमबाट अभिभावक गुमाएका ३ जना बालबालिका लाभान्वित भएका ।

५. शिक्षक तथा विद्यार्थी प्रतिभा पहिचान कार्यक्रम अन्तरगत विद्यार्थी तर्फ वक्तृत्वकला र नृत्य प्रतियोगिता एवम् शिक्षक तर्फ वक्तृत्वकला र हाजिरीजवाफ प्रतियोगिता प्रदेशस्तरीय कार्यक्रमको रूपमा सम्पन्न भएको । यस कार्यक्रमबाट प्रदेशका विभिन्न जिल्लाबाट छनौट भई आएका वक्तृत्वकला (शिक्षक-१० जना र विद्यार्थी-१० जना गरी जम्मा २० जना) र विद्यार्थी नृत्य तर्फ ५२ जना विद्यार्थी साथै शिक्षक हाजिरी जवाफ प्रतियोगितामा ३३ जना शिक्षक लाभान्वित भएका छन् ।
६. यस प्रदेशका शिक्षा विकास तथा समन्वय इकाइ, स्थानीय तहका शिक्षा शाखा प्रमुख र तथ्याङ्क सम्बन्धी कर्मचारी एवम् सरोकारवाला गरी जम्मा १०२ जनालाई शैक्षिक तथ्याङ्क संकलन र प्रकाशन सम्बन्धमा अभिमुखीकरण गरिएको ।
७. तनहुँको आँबुखैरेनी र पर्वतको कुस्मामा यस प्रदेश भित्रका शिक्षा विकास तथा समन्वय इकाइ, सामाजिक विकास कार्यालय र स्थानीय तहका शिक्षा, युवा तथा खेलकूद शाखाका १३० जना कर्मचारीलाई यस कार्यक्रम तथा बजेट, मापदण्ड र विषयगत शिक्षक परिचालन सम्बन्धमा अभिमुखीकरण भएको थियो । आधारभूत र माध्यमिक तहमा अङ्ग्रेजी, गणित र विज्ञान विषय शिक्षण गर्ने शिक्षकहरू विषयगत समूहमा आवद्ध भई शिक्षण सिकाइमा परेका समस्या र तिनको समाधानका लागि एक आपसमा अनुभव आदान प्रदान भएका ।
८. माध्यमिक तह परीक्षाको नाम, थर, जन्ममिति सच्याउने सम्बन्धमा शिक्षा विकास तथा समन्वय इकाइ प्रमुखहरू, स्थानीय तहका शिक्षा शाखा प्रमुखहरू र यस निर्देशनालयका कर्मचारीहरू गरी जम्मा १२७ जनाको लागि सचेतीकरण कार्यक्रम सम्पन्न भएको ।
९. शिक्षा विकास तथा समन्वय इकाइ, स्थानीय तहका शिक्षा, युवा तथा खेलकूद महाशाखा/शाखा, विद्यालयका प्र.अ.हरू, विषयगत शिक्षकहरू, शिक्षकका पेशागत संघसंस्थाका प्रतिनिधिहरू सहित जम्मा १११ जनाको सहभागितामा आयोजना गरिएको असल अभ्यास प्रवर्द्धन कार्यशालाबाट असल अभ्यासहरू संकलन गरी प्रकाशन समेत गरिएको ।
१०. शिक्षा विकास तथा समन्वय इकाइ, स्थानीय तहहरू, पुरस्कृत विद्यालय तथा क्याम्पसहरू, प्रदेश सरकारका पदाधिकारीहरू, शिक्षक तथा विद्यार्थीहरू, शिक्षकका पेशागत संघसंस्थाका प्रतिनिधिहरू, पत्रकारहरू, कर्मचारीहरू लगायत करिब ४०० जनाको सहभागितामा “राष्ट्रिय शिक्षा दिवस-२०८१” समारोहमा उत्कृष्ट नतिजा प्रदर्शन गर्ने सामुदायिक क्याम्पस- ५ वटा तथा SEE, २०८० को नतिजाका आधारमा उत्कृष्ट १९ वटा (सामुदायिक १० र संस्थागत ९ वटा) विद्यालयहरूलाई पुरस्कार र प्रमाणपत्र प्रदान गरी प्रोत्साहन गरिएको ।
११. अनिवार्य अङ्ग्रेजी, नेपाली, गणित, विज्ञान तथा प्रविधि र सामाजिक विषयका शिक्षकहरूको अलगअलग कार्यशाला आयोजना गरी अनिवार्य अङ्ग्रेजी विषयमा ३० जनाबाट ३ सेट, नेपाली विषयमा १६ जनाबाट ३ सेट, गणित विषयमा ३२ जनाबाट २ सेट, विज्ञान र प्रविधि विषयमा २९ जनाबाट ४ सेट र सामाजिक

विषयमा १६ जना शिक्षकबाट ३ सेट गरी जम्मा १५ सेट SEE परीक्षाको प्रश्न पत्र र उत्तरकुञ्जिका सहितको प्रश्न बैङ्क निर्माण भएको ।

१२. बागलुङ जिल्लामा ३३ जना, तनहुँ जिल्लामा ३१ जना, स्याङ्जा जिल्लामा २९, नवलपुर जिल्लामा २५ जना र कास्की जिल्लामा २० जनाको सहभागिता सहित पाँच स्थानमा जम्मा १३८ जनाको लागि शिक्षकको कार्यसम्पादन मूल्याङ्कन सम्बन्धमा क्षमता विकास कार्यक्रम गरिएको ।
१३. सामाजिक विकास, युवा तथा खेलकुद मन्त्रालय, शिक्षा विकास निर्देशनालय, शिक्षा विकास तथा समन्वय इकाइ, सामाजिक विकास कार्यालय, स्थानीय तहमा कार्यरत कर्मचारीहरूले संयुक्त रूपमा कोशी, मधेश, बागमती र लुम्बिनी प्रदेशका सामाजिक विकास मन्त्रालय, शिक्षा विकास निर्देशनालय र उत्कृष्ट विद्यालयहरूसँग अन्तरक्रिया गरी अनुभव आदान प्रदान गरिएको ।
१४. प्रदेशका १० जिल्लाका १२ वटा स्थानीय तहका ५४ वटा विद्यालयहरूमा ५५ जना वृत्ति मार्गनिर्देशक शिक्षकबाट ९० वटा कक्षा सञ्चालन गरी कक्षा ९ मा अध्ययनरत छात्रा १९१५, छात्र १७२९ गरी जम्मा ३६४४ जनाको लागि वृत्तिमार्गनिर्देशन सेवा प्रदान गरिएको । वृत्तिमार्गनिर्देशन सेवा केन्द्रमा उपस्थित युवाहरू र विभिन्न विद्यालयमा कक्षा ११ र १२ मा अध्ययनरत विद्यार्थीहरू तर्फ महिला १६६८, पुरुष १४८५ गरी जम्मा ३१५३ जनालाई अनलाइन माध्यमबाट उपयुक्त वृत्ति छनोटको लागि परामर्श प्रदान गरिएको ।
१५. माध्यमिक शिक्षा परीक्षा (कक्षा १०) सञ्चालन व्यवस्थापन सम्बन्धमा, ११ वटा जिल्लामा २०५ वटा परीक्षा केन्द्र कायम गरी जम्मा १३७५ विद्यालयका नियमित, प्राविधिक र ग्रेडवृद्धि गरी जम्मा ४५८८७ जना परीक्षार्थीको लागि परीक्षा सञ्चालन गरिएको । २०५ जना केन्द्राध्यक्ष, ४१० जना सहायक केन्द्राध्यक्ष, २३९६ जना निरीक्षक, ५५९ जना परीक्षा सहायक, १०१० जना कार्यालय सहयोगी गरी जम्मा ४५८० जना जनशक्ति प्रयोग गरिएको । एसइइ परीक्षाको उत्तरपुस्तिका परीक्षण केन्द्रको रूपमा काम गरिएको ।
१६. आ.व. ०८१/८२ मा एसएलसी/एसईई का ६१७ ग्रेडसिट, ५८९ मुल प्रमाण-पत्र र ६ स्थानान्तरण प्रमाणपत्रको प्रतिलिपि वितरण भएको साथै १७ जनाको नाम, थर र जन्ममिति सच्याई सेवा उपलब्ध गराइएको ।
१७. शिक्षक सेवा आयोगबाट भएको कार्यसम्पादन मूल्याङ्कनको आधारमा गरिने (७५ प्रतिशत) शिक्षक बढुवा तर्फ प्राथमिक द्वितीय र प्रथम श्रेणीमा क्रमश १६७२ र ७३८, निम्न माध्यमिक द्वितीय र प्रथम श्रेणीमा क्रमश ३९९ र २४ तथा माध्यमिक द्वितीय र प्रथम श्रेणीमा क्रमश ४७८ र ७१ गरी जम्मा ३३८२ जनाको आवेदन परेकोमा विज्ञापन भएका पदसङ्ख्याको आधारमा ११ वटा शिक्षा विकास तथा समन्वय इकाइहरूबाट प्राप्त कार्य सम्पादन मूल्याङ्कन फारामहरूका आधारमा ४१० जना शिक्षक सिफारिस गरिएको । त्यस्तै आन्तरिक प्रतियोगितात्मक परीक्षाको आधारमा गरिने (२५ प्रतिशत) शिक्षक बढुवा तर्फ प्राथमिक द्वितीय र प्रथममा क्रमशः १२४ र ३५ जनाको र निम्न माध्यमिक द्वितीयमा ३६ जना गरी कुल १९५ जनाको

अन्तर्वार्ता सञ्चालन गरिएको । त्यस्तै खुला तर्फ निम्न माध्यमिक तह, तृतीय श्रेणीको लागि विभिन्न विषयमा २७२ जनाको अन्तर्वार्ता सञ्चालन गरी जम्मा १८६ जना नियुक्तिका लागि सिफारिस गरिएको ।

उल्लिखित उपलब्धिहरूका बाबजुत असल अभ्यास प्रवर्द्धन, शिक्षा दिवस समारोह, शैक्षिक तथ्याङ्क संकलन र प्रकाशन, शिक्षक कार्यसम्पादन मूल्याङ्कन सम्बन्धी सचेतीकरण कार्यक्रम आदिमा लागत अनुमानका आधारमा बजेट विकास र निकास हुन नसकेको, कक्षा ९/१० को रजिष्ट्रेशन र एसइइ आवेदनमा बढी त्रुटी हुनाले संसोधनमा जटिलता उत्पन्न हुने तथा बढी समय खर्चिनु परेको, जिल्लाहरूबाट शिक्षकको का.स.मु. फाराम समयमै प्राप्त नभएका कारण समयमै नतिजा प्रकाशन गर्न नसकिएको, स्थानीय तहको सहकार्यमा कार्यक्रम विकास गर्न नसकिएको, एसइइ परीक्षा सञ्चालन र उत्तर पुस्तिका परीक्षण एवम् सम्परीक्षणको पारिश्रमिक समयानुकूल नरहेको, कार्यक्रममा पर्याप्त रकम नछुट्टिनाले दुईबटा कार्यक्रमलाई मिलाएर तथा मन्त्रालयले सञ्चालन गरेका कार्यक्रमसँग समन्वय गरी कार्यक्रम सञ्चालन गर्नु परेको तथा सवारी साधनको अभाव र इन्धन वापतको विनियोजित रकमको अपर्याप्तताका कारणले अनुगमन कार्यमा असहजता उत्पन्न भएको जस्ता प्रमुख समस्याहरू रहेका थिए ।

सामाजिक विकास, युवा तथा खेलकुद मन्त्रालयले सञ्चालन गरेको वार्षिक कार्यक्रम कार्यान्वयन सम्बन्धी अभिमुखीकरण कार्यक्रमसँग समायोजन गरी निर्देशनालयको तर्फबाट पनि स्थानीय तह र लाभान्वित हुने विद्यालयका लागि अभिमुखीकरण कार्यक्रम सञ्चालन गरिएको, कार्यक्रम कार्यान्वयनका क्रममा स्थानीय तहसँग नियमित समन्वय र सहकार्यको प्रयास गरिएको तथा अनुदान प्रदान गरिएका कार्यक्रमको नियमित फलोअप, अनुगमन गरी आवश्यकता अनुसार पृष्ठपोषण प्रदान गरी कार्यक्रम कार्यान्वयनमा प्रभावकारिता हासिल गर्न प्रयास गरिएको थियो । कार्यक्रमहरूको बारेमा सूचना, पत्राचार र आवश्यकता अनुसार विज्ञापन समेत गरी प्रचार प्रसार गरिएको, कार्यहरू यथासम्भव प्रविधिको प्रयोग गरी विद्युतीय माध्यमबाट गरिएको, सम्भव भएसम्म स्थानीय तह र जिल्लास्तरमै कार्यक्रम कार्यान्वयन गर्ने असल प्रयासहरू गरिएको थियो । भुक्तानी दिनुपर्ने सबै योजना तथा कार्यक्रमहरूको स्थलगत अनुगमन गरी गराइ भुक्तानी दिनु अगाडि प्रतिवेदन प्राप्त गरिएको ।

कार्यक्रम सञ्चालन गर्दा चौमासिक वितरणका आधारमा कार्यान्वयन गर्न जोड दिनुपर्ने, स्थानीय तहसँगको सहकार्य र समन्वयमा जोड दिई क्षमता विकासका कार्यक्रम सञ्चालन गर्नुपर्ने, कार्यक्रम निर्माण गर्दा संघ, प्रदेश र स्थानीय तहबीच समन्वय गरी दोहोरोपन नहुने कुराको सुनिश्चितता गर्ने, उपलब्ध स्रोतको समुचित बाँडफाँडमा ध्यान दिनुपर्ने, लागत अनुमानका आधारमा बजेट विनियोजन गर्नुपर्ने, एकै वर्षमा काम गरेर नसकिने प्रकृतिका कार्यक्रमलाई क्रमागत रूपमा बजेट विनियोजन गरी कार्यान्वयन गर्नुपर्ने, सम्बन्धित कार्यक्रमको मर्म र स्वीकृत मापदण्ड अनुसार स्पष्ट लिखित निर्देशनहरू सहित कार्यक्रमको समझौतासँगै अभिमुखीकरण गर्नुपर्ने, कार्यक्रम वितरण पूर्व, कार्यक्रम कार्यान्वयन अवधि र कार्यक्रम सम्पन्न भए पश्चातको अनुगमनलाई विशेष प्राथमिकता दिनुपर्ने जस्ता प्रमुख सिकाइहरू भएका छन् । त्यस्तै शिक्षा क्षेत्रका कार्यक्रम विकास गर्दा प्रदेश सरकारबाट जारी भएका शिक्षा नीति, शिक्षा नीति कार्यान्वयनको रणनीतिक योजना, गण्डकी प्रदेशको दोस्रो पञ्चवर्षीय योजना, विद्यालय शिक्षा क्षेत्र योजना (SESP) र दीगो विकास लक्ष्य जस्ता महत्वपूर्ण विषयलाई मुख्य आधार मान्नुपर्ने देखिएको छ ।

परिच्छेद-१

परिचय

१.१ पृष्ठभूमि:

शिक्षा विकास निर्देशनालयले प्रदेश सरकारबाट स्वीकृत वार्षिक विकास कार्यक्रम अन्तरगत वार्षिक रूपमा सम्पादन गरेका गतिविधिहरूको समग्र संगालोको रूपमा प्रत्येक वर्ष स्थिति प्रतिवेदन (Status Report) प्रकाशन गर्ने गरेको छ । यही कार्यको निरन्तरता स्वरूप आ.ब. २०८१/८२ का समग्र गतिविधि समावेश गरी वार्षिक स्थिति प्रतिवेदन, २०८२ तयार गरिएको हो । प्रदेश सरकार र संघ सशर्त अन्तरगतको बजेटबाट विनियोजित वार्षिक विकास कार्यक्रम कार्यान्वयनका क्रममा भएका गतिविधिहरू, लाभान्वित वर्ग र लाभान्वितहरूको संख्यात्मक विवरण समेत प्रतिवेदनमा समावेश गरिएको छ भने प्रतिवेदनमा निर्देशनालयको कार्यविवरण, गण्डकी प्रदेशको समग्र शैक्षिक अवस्था, कार्यक्रमहरूको प्रगतिको अवस्था, प्रमुख उपलब्धिहरू, समस्या एवम् चुनौतिहरू, मुख्य सिकाइ र समस्या समाधानका लागि गरिएका प्रयासहरू समावेश गरी प्रतिवेदनलाई अन्तिम रूप प्रदान गरिएको छ ।

शिक्षा विकास निर्देशनालयले प्रदेश सरकार राजस्व र समानीकरण तर्फ विनियोजित बजेट कार्यान्वयनका गर्दा विशेष गरी माध्यमिक विद्यालयमा STEM ल्याब स्थापना र सिक्दै कमाउँदै कमाउँदै सिक्दै कार्यक्रमका लागि अनुदान प्रदान गरेको थियो भने कोभिडबाट अभिभावक गुमाएका बालबालिकाका लागि राहत अनुदान र अपाङ्ग उच्च शिक्षा छात्रवृत्ति प्रदान गरेको थियो । माध्यमिक शिक्षा परीक्षा र शिक्षकको कार्यसम्पादन मूल्याङ्कनलाई व्यवस्थित बनाउन स्थानीय तहको शिक्षा युवा तथा खेलकुद शाखा प्रमुख, प्रधानाध्यापक र शिक्षकहरूको क्षमता विकास र सचेतिकरणका क्रियाकलापलाई अभियानकै रूपमा सञ्चालन गरेको थियो । संघीय सशर्त अनुदान अन्तरगत रही माध्यमिक शिक्षा परीक्षा (कक्षा-१०), शिक्षक सेवा आयोगसँग सम्बन्धित गतिविधिहरू, वृत्ति मार्गनिर्देशन कक्षा सञ्चालन भएका थिए ।

सम्पादित गतिविधिहरूलाई समग्र रूपमा उल्लेख गरिएको यो प्रतिवेदनको अध्ययनले निर्देशनालयका गतिविधिहरूलाई सहजै बुझ्न सकिनेछ भने आगामी वर्षका कार्यक्रम विकास, अनुदान व्यवस्थापन गर्न समेत सहज हुनेछ । शिक्षा क्षेत्रमा अध्ययन तथा अनुसन्धान गर्न चाहनेहरूका लागि समेत यो प्रतिवेदन सहयोगी हुने विश्वास लिइएको छ ।

१.२ शिक्षा विकास निर्देशनालयको कार्यविवरण:

प्रत्येक प्रदेशमा सामाजिक विकास मन्त्रालय अन्तर्गत रहने गरी शिक्षा विकास निर्देशनालयको स्थापनाको औचित्यलाई दृष्टिगत गरी स्थानीय सरकार सञ्चालन ऐन, २०७४ तथा संघ स्तरमा रहेका निकायहरूको कार्य विवरणसँग नबाझिने गरी देहायका कार्य विवरण निर्धारण गरिएको छ ।

१. शिक्षा सम्बन्धी राष्ट्रिय, अन्तर्राष्ट्रिय एवम् राष्ट्रसंघीय सम्झौता, घोषणा तथा प्रतिबद्धता अन्तर्गतका विभिन्न नीति, आयोजना साथै राष्ट्रिय अभियानका कार्यक्रमहरूलाई प्रदेश स्तरमा कार्यान्वयन गर्ने व्यवस्था मिलाउने।
२. प्रदेश स्तरमा सञ्चालन हुने दिगो विकासका लक्ष्य (sustainable development goal) अन्तर्गतको विद्यालय क्षेत्र विकास कार्यक्रम, प्रारम्भिक पठन सीप परियोजना, शिक्षाका लागि खाद्य कार्यक्रम लगायतका सबै प्रकारका परियोजना कार्यान्वयन व्यवस्था तथा नियमित प्रतिवेदन तयारी गर्ने।
३. प्रदेश स्तरको उच्च शिक्षाका नीति, कानून, प्रशासन, र नियमन गर्न सामाजिक विकास मन्त्रालयलाई सहयोग गर्ने।
४. विज्ञान तथा प्रविधि सम्बन्धी खोज, आविष्कार तथा विद्यालय एवम् उच्च शिक्षामा विज्ञान र प्रविधिको पठनपाठन व्यवस्था प्रवर्धन सम्बन्धी व्यवस्थापकीय कार्य गर्ने।
५. प्रदेश विश्वविद्यालय स्थापना, सञ्चालन तथा नियमनको व्यवस्था मिलाउने सम्बन्धी प्राविधिक कार्य गर्ने।
६. शैक्षिक परामर्श सेवाको मापदण्ड निर्धारण, अनुमति तथा नियमन सम्बन्धी कार्य गर्ने।
७. प्रदेश स्तरमा उच्च शिक्षाका लागि स्वदेशी छात्रवृत्ति व्यवस्थापन गर्ने।
८. शिक्षाको प्रादेशिक नीति तथा कानून निर्माणका लागि सामाजिक विकास मन्त्रालयलाई प्राविधिक सहजिकरण गर्ने।
९. प्रादेशिक स्तरमा शिक्षाको गुणस्तर मापदण्ड निर्धारण, अनुगमन र परीक्षण गर्ने।
१०. प्रदेश स्तरमा पुस्तकालय तथा संग्राहलय सञ्चालनका लागि नीति, कानून, मापदण्ड तयार गर्न मन्त्रालयलाई सहजिकरण गर्ने र कार्यान्वयन व्यवस्था मिलाउने।
११. प्रदेशका लागि मानव संसाधन आवश्यकता प्रक्षेपण गर्ने तथा प्रादेशिक जनशक्ति योजना तर्जुमा गर्ने।
१२. विद्यालय तहको शिक्षकको सेवा शर्त, योग्यता र सक्षमताको प्रदेश स्तरमा मापदण्ड एवम् नियमन सम्बन्धी कार्य गर्ने।
१३. स्थायी शिक्षकहरूको निवृत्तिभरण, विमा, औषधी उपचार खर्च, पारिवारिक निवृत्तिभरण, पारिवारिक वृत्ति, शैक्षिक भत्ता तथा सन्तति वृत्ति र उपदान वितरण व्यवस्था मिलाउने।
१४. स्थायी शिक्षकहरूको वार्षिक तलवी विवरण पारित गराउने।
१५. शिक्षकहरूको सम्पत्ति विवरणको अभिलेख राख्ने।
१६. शिक्षा क्षेत्रमा काम गर्ने कर्मचारी, प्राविधिज्ञ तथा शिक्षकका लागि सेवाकालिन लगायतका सबै प्रकारका क्षमता विकास कार्यक्रम प्रयोजनका लागि नीतिगत मार्गदर्शन प्रदान गर्ने।
१७. प्रदेशस्तरमा विद्यालय तहको पाठ्यक्रम एवम् पाठ्यपुस्तक निर्माण, उत्पादन र प्रकाशन एवम् विद्यालयमा वितरणको व्यवस्था मिलाउने।
१८. सामुदायिक तथा संस्थागत विद्यालयका लागि निजी क्षेत्रबाट प्रकाशित पाठ्यपुस्तक तथा सन्दर्भ सामग्री प्रयोगका लागि स्वीकृति प्रदान गर्ने सम्बन्धी कार्य गर्ने।

१९. प्रदेशभरका विद्यालयमा पाठ्यक्रम कार्यान्वयनको अनुगमन, निगरानी तथा सहजीकरण गर्ने।
२०. प्राविधिक शिक्षा तथा व्यवसायिक तालिम सम्बन्धी प्रादेशिक नीति तथा मापदण्ड तर्जुमा गर्न मन्त्रालयलाई सहजीकरण गर्ने।
२१. प्राविधिक शिक्षा तथा व्यवसायिक तालिमको छात्रवृत्तिको नियमन गर्ने।
२२. प्राविधिक शिक्षा तथा व्यवसायिक तालिमको प्रादेशिक नीति, पाठ्यक्रम र पाठ्यसामग्रीका लागि मन्त्रालयलाई सहजीकरण गर्ने।
२३. राष्ट्रिय परीक्षा बोर्डले तोकेको मापदण्डको आधारमा प्रदेश स्तरमा कक्षा १० (SEE) परीक्षा सञ्चालन तथा व्यवस्थापन गर्ने।
२४. शिक्षक सेवा आयोगबाट प्रत्यायोजित कार्यहरू गर्ने।
२५. संघले तय गरेको एकीकृत शैक्षिक व्यवस्थापन सूचना प्रणालीसँग तादात्म्य हुने गरी प्रदेश भित्रको विद्यालय र उच्च शिक्षा तहको शैक्षिक तथ्याङ्क संकलन, प्रशोधन, प्रकाशन तथा अध्यावधिक गर्ने।
२६. विभिन्न शैक्षिक मुद्दामा प्राज्ञिक तथा कार्यमूलक अनुसन्धानहरू सञ्चालन गरी तथ्यमा आधारित निर्णय सम्पादनको संयन्त्र परिचालन गर्ने।
२७. सम्मानित सर्वोच्च तथा उच्च अदालतद्वारा प्रदेश तहका लागि भएका शिक्षा सम्बन्धी फैसला कानुनी सिद्धान्त कार्यान्वयन गर्ने।
२८. साविकमा क्षेत्रस्तरमा स्थापना गरिएका निजामती विद्यालयको व्यवस्थापन गर्ने।
२९. प्रदेश भित्र समानान्तर अनौपचारिक शिक्षा प्रणाली अन्तर्गत परीक्षण कार्य, विद्यालयको कार्य सम्पादन परीक्षण (Audit) कार्य तथा विद्यार्थीको राष्ट्रिय उपलब्धि परीक्षण सम्बन्धी कार्यको व्यवस्थापन तथा समन्वय गर्ने।
३०. अन्तराष्ट्रिय तथा राष्ट्रिय प्रतिवद्धता बमोजिम प्रदेशभित्र बाँकी रहेका निरक्षर जनसंख्यालाई साक्षर तुल्याउन समन्वय तथा साक्षर जिल्ला तथा साक्षर प्रदेश घोषणा गर्ने।
३१. स्थानीय सरकार सञ्चालन ऐन, २०७४ द्वारा किटान नगरिएका विद्यालय शिक्षा तथा माध्यमिक शिक्षा व्यवस्थापन सम्बन्धी लगायत कानुनीले निर्दिष्ट गरेका अन्य कार्य सम्पादन गर्ने।
३२. प्रदेशको शिक्षा तालिम केन्द्रका काममा सहजीकरण, अनुगमन र नियमन गर्ने।
३३. सामाजिक विकास मन्त्रालयबाट तोकिएको अन्य कार्यहरू गर्ने।

१.३ शिक्षा विकास निर्देशनालयको संगठनात्मक विवरण र पदपूर्तिको अवस्था

क) संगठनात्मक विवरण

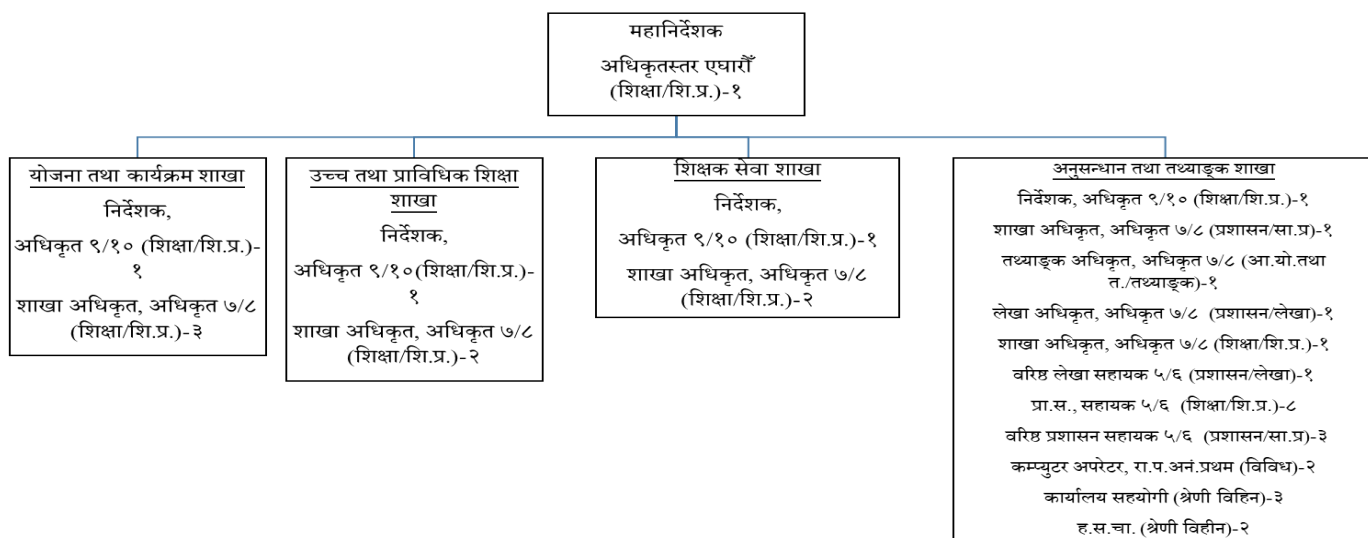

ख) पदपूर्तिको अवस्था

क्र.सं.	पद	सेवा	समूह/ उपसमूह	तह	स्वीकृत दरबन्दी संख्या	हाल कार्यरत संख्या				स्थायीमध्ये		रिक्त संख्या	कैफियत
						स्थायी	अस्थायी	करार	जम्मा	समायोजनबाट	संघबाट		
१	महानिर्देशक	शिक्षा		११ औ	१	-	-	-	-	-	-		
२	निर्देशक	शिक्षा	शिक्षा प्रशासन	१०/९	४	३	-	-	३	३	-	१	
३	शाखा अधिकृत	शिक्षा	शिक्षा प्रशासन	८/७	८	८	-	-	८	८	-	-	१ जना अन्यत्र कामकाज

क्र.सं.	पद	सेवा	समूह/ उपसमूह	तह	स्वीकृत दरबन्दी संख्या	हाल कार्यरत संख्या				स्थायीमध्ये		रिक्त संख्या	कैफियत
						स्थायी	अस्थायी	करार	जम्मा	समायोजनवाट	संघवाट		
४	शाखा अधिकृत	प्रशासन	सामान्य प्रशासन	८/७	१	-	-	-	-	-	-	१	
५	लेखा अधिकृत	प्रशासन	लेखा	८/७	१	१	-	-	१	१	-	-	
६	तथ्याङ्क अधिकृत	आ.यो. तथा त.	तथ्याङ्क	८/७	१	१	-	-	१	१	-	-	
७	प्राविधिक सहायक	शिक्षा	शिक्षा प्रशासन	५/६	८	७	-	-	७	६	१	१	
८	लेखापाल	प्रशासन	लेखा	५/६	१	१	-	-	१	१	-	-	
९	नायब सुब्बा	प्रशासन	सामान्य प्रशासन	५/६	३	२	-	-	२	२	-	१	
१०	कम्प्यूटर अपरेटर	विविध	-	५/६	२	२	-	-	२	२	-	-	
११	ह.स.चा.	इन्जि.	मेका.	श्रेणी विहीन	२	-	-	१	१	-	-	१	
१२	कार्यालय सहयोगी	प्रशासन	सा. प्र.	श्रेणी विहीन	३	-	-	३	३	-	-	-	
जम्मा:					३५							५	

१.४ गण्डकी प्रदेशको वर्तमान शैक्षिक अवस्था:

राष्ट्रिय जनगणना, २०७८ अनुसार यस प्रदेशको ५ वर्ष माथि उमेरको जनसंख्याको साक्षरता दर ८१.७% रहेको छ जसमा पुरुष साक्षरता दर ८८.८% र महिला साक्षरता दर ७५.३% रहेको छ । गण्डकी प्रदेशको वर्तमान शैक्षिक अवस्थालाई निम्नानुसार प्रस्तुत गरिएको छ :

गण्डकी प्रदेशको वर्तमान शैक्षिक अवस्था:

क्र.स.	<u>उच्च शिक्षा तर्फ</u>	
१	विश्वविद्यालय	३
२	आङ्गिक क्याम्पस	११
३	सामुदायिक क्याम्पस	६६
४	निजी शैक्षिक संस्था	४३
	<u>प्राविधिक शिक्षा तर्फ:</u>	
१	प्राविधिक धार सञ्चालन भएका विद्यालय	५२
२	सामुदायिक विद्यालयमा प्राविधिक शिक्षा सञ्चालन भएका (कक्षा ९-१२)	५१
३	CTEVT का आङ्गिक शिक्षालय	१२
४	साझेदारीमा सञ्चालित प्राविधिक शिक्षालय	७
५	निजी प्राविधिक शिक्षालय	२१
६	कक्षा ११/१२ मा विज्ञान विषय सञ्चालन भएका जम्मा विद्यालय	११३
७	क) कक्षा ११/१२ मा विज्ञान विषय सञ्चालन भएका सामुदायिक विद्यालय	७९
८	ख) कक्षा ११/१२ मा विज्ञान विषय सञ्चालन भएका संस्थागत विद्यालय	३४
९	प्रदेश सरकारको सहयोगमा माध्यमिक विद्यालयमा STEM ल्याब स्थापना भएका विद्यालय	११४
१०	सामुदायिक र सार्वजनिक पुस्तकालयको संख्या	१२०
११	सामुदायिक सिकाई केन्द्रहरू	२४४

गण्डकी विश्वविद्यालयः

स्नातक तहमा सञ्चालित विधाहरु	स्पोर्टस मेनेजमेण्ट (BSM), बिजनेस एडमिनिष्ट्रेशन (BBA), बिए एलएलबी (BALLB), फार्मेसी (B. Pharm), सुचना प्रविधि (BIT)
स्नातकोत्तर तहका विषयहरु	सुचना प्रविधि (MIT-AI)
कुल विद्यार्थी: ६८४	

विद्यालय विवरण

	इकाईगत				तहगत			
	सामुदायिक	संस्थागत	धार्मिक	जम्मा	सामुदायिक	संस्थागत	धार्मिक	जम्मा
पूर्व प्राथमिक	३५६३	६३०	१५	४१९३				
आधारभूत (कक्षा १-५)	१७९३	१३२	२०	१९४५	३१६७	६३६	४३	३८४६
आधारभूत (कक्षा १-८)	४६८	११३	१५	५९६	१३९०	५०७	३७	१९३४
माध्यमिक (कक्षा १-१०)	४३३	२६०	१३	७०६	९२४	३९४	२२	१३४०
माध्यमिक (कक्षा १-१२)	४९९	१३८	६	६४३	४९६	१३८	९	६४३
कुल जम्मा	३१९३	६४३	५४	३८९०	३१९३	६४३	५४	३८९०

सामुदायिक विद्यालयमा स्वीकृत दरबन्दीमा कार्यरत शिक्षक विवरणः

क्र.स.	कक्षा	पुरुष	महिला	जम्मा
१	कक्षा १-५	६३७३	७३०९	१३६८२
२	कक्षा ६-८	२६४३	१३८३	४०२६
३	कक्षा १-८	९०१६	८६९२	१७७०८
४	कक्षा ९-१०	२२८९	१२५८	३५४७
५	कक्षा ११-१२	७३५	१२०	८५५
६	कक्षा ९-१२	३०१४	१३८८	४४०२
कुल जम्मा		२४०७०	२०१५०	४४२२०

विद्यार्थी विवरणः

विद्यार्थी संख्या	सामुदायिक			संस्थागत			धार्मिक			कुल जम्मा		
	छात्रा	छात्र	जम्मा	छात्रा	छात्र	जम्मा	छात्रा	छात्र	जम्मा	छात्रा	छात्र	जम्मा
पूर्व प्राथमिक	२२५६५	२५५०३	४८०६८	२०२२५	२६७०५	४६९३०	५५	१५२	२०७	४२८४५	५२३६०	९५२०५
आधारभूत (कक्षा १-५)	६२१३७	६५४१७	१२७५५४	४४५७३	५८२७०	१०२८४३	२६७	७९५	१०६२	१०६७१०	१२३६८७	२३०३९७
आधारभूत (कक्षा ६-८)	४४१९२	४५२९५	८९४८७	२०१५२	२७६३३	४७७८५	४८	८८५	९३३	६४३४४	७२९२८	१३७२७२
आधारभूत (कक्षा १-८)	१०६३२९	११०७१२	२१७०४१	६४७२५	८५९०३	१५०६२८	३१५	१६८०	१९९५	१७१०५४	१९६६१५	३६७६६९
माध्यमिक (कक्षा ९-१०)	३०१२५	२८७१६	५८८४१	१००१०	१३६७९	२३६८९	२३	२७२	२९५	४०१३५	४२३९५	८२५३०
माध्यमिक (कक्षा ११-१२)	१९६७७	१७६१५	३७२९२	५९३४	७६६९	१३६०३	४	१४८	१५२	२५६११	२५२८४	५०८९५
माध्यमिक (कक्षा ९-१२)	४९८०२	४६३३१	९६१३३	१५९४४	२१३४८	३७२९२	२७	४२०	४४७	६५७४६	६७६७९	१३३४२५
कुल जम्मा (कक्षा १-१२)	१५६१३१	१५७०४३	३१३१७४	८०६६९	१०७२५१	१८७९२०	३४२	२१००	२४४२	२३६८००	२६४२९४	५०१०९४

विद्यार्थी- विद्यालय अनुपात :

क्र.स.	शैक्षिक संस्था	कक्षा १-५	कक्षा ६-८	कक्षा ९-१०	कक्षा ११-१२
१	सामुदायिक विद्यालय	३९.७०	६२.७०	६२.२०	७३.८०
२	संस्थागत	१६१.७०	९४.३०	६०.१०	६१.६०
	दुवैको औषत	५९.९०	५९.९०	५९.९०	७१.००

शैक्षिक सत्र २०८१ को सिकाई उपलब्धी:

क्र.स.	विषय	कक्षा ८
१	नेपाली	२.७९
२	अंग्रेजी	२.७१
३	गणित	२.५८
४	विज्ञान	२.६५
५	सामाजिक अध्ययन र मानवीय मूल्य	२.७

एसइइपरीक्षा २०८१ को विद्यार्थी विवरण:

क्र.स.	परीक्षाको प्रकार	साधारण	प्राविधिक	जम्मा विद्यार्थी
१	नियमित परीक्षा	३६८२८	१३५३	३८१८१
२	ग्रेडवृद्धी	७२८१	२४४	७५२५
जम्मा		४४१०९	१५९७	४५७०६
३	ग्रेडेड	७०.४८%	६९.९९%	७०.२४%

तहगत टिकाउदर:

क्र.स.	तह	टिकाउदर		
		छात्रा	छात्र	औषत
१	कक्षा ५	८७.५	८८.२	८७.९
२	कक्षा ८	८६.३	८७.१	८६.७
३	कक्षा १०	६७.४	६७.१	६७.२
४	कक्षा १२	५४.१	५०.६	५२.२

शैक्षिक सूचक:

क्र.स.	तह	शैक्षिक सूचक	छात्रा	छात्र	औषत
१	बालविकास र शिक्षा	सहजै देखिने भर्ना दर	१०६.१	१०७.३	१०६.७
		खुद भर्ना दर	७८.२	७५.४	७६.८
२	कक्षा १	कुल भर्ना दर	११४	१५१.४	१३२.७
		खुद भर्ना दर	९३.५	९३.८	९३.६
३	कक्षा १-५	सहजै देखिने भर्ना दर	१२४.१	१३७.७	१३१
		खुद भर्ना दर	९५.४	९५.१	९५.२
		उत्तीर्ण दर	८८.००	८८.००	८८.००
		दोहोर्न्याउने दर	५.५७	५.८४	५.७२
		कक्षा छाड्ने दर	६.३०	६.४०	६.३०

क्र.स.	तह	शैक्षिक सूचक	छात्रा	छात्र	औषत
४	कक्षा ६-८	सहजै देखिने भर्ना दर	११६.८	११८.६	११७.७
		खुद भर्ना दर	९३.६	९२.९	९३.६
		उत्तीर्ण दर	९१.००	९०.००	९१.००
		दोहोर्न्याउने दर	४.३६	६.०१	५.३६
		कक्षा छाड्ने दर	३.७०	४.३०	४.००
५	कक्षा ९-१०	सहजै देखिने भर्ना दर	९८.१	१००.२	९९.२
		खुद भर्ना दर	७५.९	६९.४	७२.६
		उत्तीर्ण दर	९२.९०	९१.५०	९२.२०
		दोहोर्न्याउने दर	२.९०	३.४०	३.२०
		कक्षा छाड्ने दर	४.२०	५.१०	४.७
६	कक्षा ११-१२	सहजै देखिने भर्ना दर	६१.१	६१.५	६१.३
		खुद भर्ना दर	४३.५	४२.८	४३.१
७	माध्यमिक तह (कक्षा ९-१२)	सहजै देखिने भर्ना दर	७९.४	८१.१	८०.३
		खुद भर्ना दर	५९.५	६७.२	५७.९

माध्यमिक शिक्षा परीक्षा (कक्षा १०)

RESULT/DISTRICT		BAGLU NG- [53]	GORKH A-[38]	KASKI -[41]	LAMJU NG- [40]	MANA NG-[39]	MUSTA NG-[50]	MYAG DI-[51]	NAWAL PUR- [84]	PARBA T-[53]	SYANGJ A-[43]	TANAH UN- [42]	TOTAL
[A] - REGULAR	GPA 1.60 To < 2.00	0	0	1	0	0	0	0	0	0	0	0	1
	GPA 2.00 To < 2.40	43	67	32	26	0	0	23	28	8	34	25	286
	GPA 2.40 To < 2.80	566	664	772	387	2	13	232	654	203	475	602	4570
	GPA 2.80 To < 3.20	849	744	2201	545	6	40	476	1381	329	917	1164	8652
	GPA 3.20 To < 3.60	603	432	2824	372	14	45	301	1193	311	692	895	7682
	GPA 3.60 To <= 4.00	442	192	2249	158	1	25	138	662	182	308	410	4767
	Graded	2503	2099	8079	1488	23	123	1170	3918	1033	2426	3096	25958

RESULT/DISTRICT		BAGLU NG- [53]	GORKH A-[38]	KASKI -[41]	LAMJU NG- [40]	MANA NG-[39]	MUSTA NG-[50]	MYAG DI-[51]	NAWAL PUR- [84]	PARBA T-[53]	SYANGJ A-[43]	TANAH UN- [42]	TOTAL
	Participant in Exam	3726	3440	9764	2311	26	156	1688	5562	1738	3573	4844	36828
	%	67.18%	61.02%	82.74%	64.39%	88.46%	78.85%	69.31%	70.44%	59.44%	67.90%	63.91%	70.48%
[B] - TECHNICAL REGULAR	GPA 1.60 To < 2.00	0	0	0	0	0	0	0	1	1	0	0	2
	GPA 2.00 To < 2.40	1	0	0	0	0	0	0	0	0	0	0	1
	GPA 2.40 To < 2.80	17	11	3	11	0	8	0	9	4	7	10	80
	GPA 2.80 To < 3.20	83	20	58	33	2	14	26	44	28	32	44	384
	GPA 3.20 To < 3.60	45	13	73	29	7	9	22	61	19	35	39	352
	GPA 3.60 To <= 4.00	9	1	27	21	1	0	4	33	3	16	13	128
	Graded	155	45	161	94	10	31	52	148	55	90	106	947
	Participant in Exam	233	99	190	157	14	37	73	208	75	134	133	1353
	%	66.52%	45.45%	84.74%	59.87%	71.43%	83.78%	71.23%	71.15%	73.33%	67.16%	79.70%	69.99%
[A]+[B]	Graded	2658	2144	8240	1582	33	154	1222	4066	1088	2516	3202	26905
	Participant in Exam	3959	3539	9954	2468	40	193	1761	5770	1813	3707	4977	38181
	%	67.14%	60.58%	82.78%	64.10%	82.50%	79.79%	69.39%	70.47%	60.01%	67.87%	64.34%	70.47%
[C] - PARTIAL	Graded	505	434	566	196	2	7	197	280	241	684	608	3720
	Participant in Exam	859	902	1025	430	2	15	430	683	494	1181	1260	7281
	%	58.79%	48.12%	55.22%	45.58%	100.00 %	46.67%	45.81%	41.00%	48.79%	57.92%	48.25%	51.09%
[D] -	Graded	25	17	6	8	3	7	12	13	-	38	26	155
	Participant in Exam	28	20	17	37	3	12	17	19	1	49	41	244
	%	89.29%	85.00%	35.29%	21.62%	100.00 %	58.33%	70.59%	68.42%	0.00%	77.55%	63.41%	63.52%
[A]+[B]	Graded	530	451	572	204	5	14	209	293	241	722	634	3875
	Participant in Exam	887	922	1042	467	5	27	447	702	495	1230	1301	7525
	%	59.75%	48.92%	54.89%	43.68%	100.00 %	51.85%	46.76%	41.74%	48.69%	58.70%	48.73%	51.50%
SUMMARY	Total Participant in Exam	4846	4461	10996	2935	45	220	2208	6472	2308	4937	6278	45706
	[A]+[B]+[C]+[D] - Graded	3188	2595	8812	1786	38	168	1431	4359	1329	3238	3836	30780
	%	65.79%	58.17%	80.14%	60.85%	84.44%	76.36%	64.81%	67.35%	57.58%	65.59%	61.10%	67.34%

RESULT/DISTRICT		BAGLU NG- [53]	GORKH A-[38]	KASKI -[41]	LAMJU NG- [40]	MANA NG-[39]	MUSTA NG-[50]	MYAG DI-[51]	NAWAL PUR- [84]	PARBA T-[53]	SYANGJ A-[43]	TANAH UN- [42]	TOTAL
	NG	1658	1866	2184	1149	7	52	777	2113	979	1699	2442	14926
	ABS/Others	7	1	22	1	1	-	1	2	2	26	1	64
	Form Filled in Exam	4853	4462	11018	2936	46	220	2209	6474	2310	4963	6279	45770

१.५ स्थिति प्रतिवेदनको उद्देश्यः

आ.व. २०८१/८२ मा निर्देशनालयबाट सञ्चालित शैक्षिक कार्यक्रमहरूको कार्यान्वयन प्रगतिको अवस्था बोध गराउनु यस प्रतिवेदनको मुख्य उद्देश्य रहेको छ । यस प्रतिवेदनका विशिष्ट उद्देश्यहरू निम्नानुसार रहेका छन्।

- आ.व. २०८१/०८२ मा निर्देशनालयबाट सञ्चालित कार्यक्रमहरूको भौतिक तथा वित्तीय प्रगतिको अवस्था जानकारी गराउनु,
- प्रदेशको वर्तमान शैक्षिक अवस्थाको जानकारी दिनु,
- कार्यक्रम सञ्चालनमा आइपरेका समस्याहरू उजागर गराउनु,
- भावी कार्यदिशा तय गर्न सहयोग पुऱ्याउनु ।

१.६ स्थिति प्रतिवेदन निर्माण प्रक्रिया

यो प्रतिवेदन तयारीका क्रममा निम्नलिखित प्रक्रियाहरू अवलम्बन गरिएको थियोः

- स्थिति प्रतिवेदन तयारीका लागि विगत आ.व. मा तयार भएका प्रतिवेदनको अध्ययन,
- शाखागत रूपमा आवश्यक सूचना/तथ्यांकको संकलन,
- संकलित तथ्यांक/सूचना र कार्यक्रम कार्यान्वयनका क्रममा सरोकारवालाहरूबाट प्राप्त सुझावहरू एकीकृत गर्ने,
- प्रतिवेदनलाई अन्तिम रूप प्रदान ।

१.७ तथ्याङ्क/सूचनाका स्रोतहरू

यो प्रतिवेदन तयारीका क्रममा मुख्यतया निम्नलिखित स्रोतबाट तथ्यांक/सूचनाहरू संकलन गरिएको थियोः-

- निर्देशनालयको वार्षिक स्वीकृत कार्यक्रम २०८१/०८२,
- कार्यक्रम कार्यान्वयन कार्यविधि २०८१/०८२ (शिक्षा तथा मानव स्रोत विकास केन्द्र, सानोठिमी),
- शिक्षा तथा मानवस्रोत विकास केन्द्रद्वारा प्रकाशित शैक्षिक तथ्याङ्कका प्रतिवेदनहरू -Flash Report,
- विद्यालय शिक्षा क्षेत्र योजना (SESP),
- राष्ट्रिय जनगणना, २०७८ को प्रतिवेदन,
- राष्ट्रिय परीक्षा बोर्डबाट प्राप्त तथ्याङ्कहरू,

- विश्वविद्यालय अनुदान आयोगका प्रतिवेदन,
- गण्डकी प्रदेशको दोस्रो पञ्चवर्षिय योजना (२०८०/०८१-२०८४/८५),
- गण्डकी प्रदेश शिक्षा क्षेत्र रणनीतिक योजना (२०७९/८०-२०८३/८४)

१.८ प्रतिवेदनको ढाँचा

यस प्रतिवेदनलाई जम्मा ३ परिच्छेद र विभिन्न अनुसूचीहरूमा विभाजन गरी तयार पारिएको छ । पहिलो परिच्छेदमा परिचय राखिएको छ भने दोस्रो परिच्छेदमा कार्यक्रम, बजेट तथा प्रगति विवरणको क्षेत्रगत विश्लेषण प्रस्तुत गरिएको छ । यस्तै परिच्छेद ३ मा प्रयास, सिकाइ र निष्कर्ष प्रस्तुत गरिएको छ । अन्त्यमा अनुसूचीहरू उल्लेख छन् । अनुसूचीहरूमा कार्यक्रमगत विभिन्न जानकारीका साथै लाभान्वितहरूको विवरण प्रस्तुत गरिएको छ ।

परिच्छेद- दुई

कार्यक्रम, बजेट तथा प्रगति विवरण

२.१ वार्षिक बजेट र खर्चको अवस्था

अ) आ.व २०८१/८२ मा सम्पादन भएका कार्यको प्रगति विवरण

बजेट उपशीर्षक नं.: ३५००००११४

खर्च शीर्षक: ३११२२ प्रदेश राजस्व र समानीकरण (पूँजीगत तर्फ)

क्रस	क्रियाकलाप नं.	कार्यक्रम	विनियोजित रकम	खर्च रकम	प्रगति प्रतिशत
१	११.३.७.६.७३	प्रिन्टर ल्यापटप फोटोकपी खरिद	४००	३९८.८९	९९.७२
	जम्मा		४००	३९८.८९	९९.७२

बजेट उपशीर्षक नं.: ३५००००११४,

खर्च शीर्षक: ३११२३ प्रदेश राजस्व र समानीकरण (पूँजीगत तर्फ)

क्रस	क्रियाकलाप नं.	कार्यक्रम	विनियोजित रकम	खर्च रकम	प्रगति प्रतिशत
१	११.६.१३.१.३	कार्यालयको लागि फर्निचर	२००	१९९.५०	९९.७५
	जम्मा		२००	१९९.५०	९९.७५

बजेट उपशीर्षक नं.: ३५००००११४,

खर्च शीर्षक: ३११५९ प्रदेश राजस्व र समानीकरण (पूँजीगत तर्फ)

क्रस	क्रियाकलाप नं.	कार्यक्रम	विनियोजित रकम	खर्च रकम	प्रगति प्रतिशत
१	११.४.१९.१०६७	निर्देशनालयमा शौचालय निर्माण	१०००	९८४.३५	९८.४४
२	११.४.२२.३२९४	शिक्षा विकास निर्देशनालयमा ढलान बाटो निर्माण	१२००	११९६.४६	९९.७१
	जम्मा		२२००	२१८०.८१	९९.१३

बजेट उपशीर्षक नं.: ३५००००११३,

खर्च शीर्षक: २२५२२ प्रदेश राजस्व र समानीकरण (चालु तर्फ)

क्रस	क्रियाकलाप नं.	कार्यक्रम	विनियोजित रकम	खर्च रकम	प्रगति प्रतिशत
१	२.७.१३.१६६	शिक्षक विद्यार्थी प्रतिभा पहिचान कार्यक्रम	१८८०	१८६५।५	९९।२३
२	२.७.१३.१७८	शैक्षिक तथ्याङ्क संकलन र प्रकाशन	४००	४००	१००।००
३	२.७.१३.१८०	विषयगत शिक्षक समूह परिचालन	६००	५८७।६८	९७।९५
४	२.७.१३.२२३	माध्यमिक विद्यालय STEM ल्याब स्थापना र सञ्चालन अनुदान	१८५००	१८१६५।०६	९८।१९
५	२.७.१३.२४५	माध्यमिक तहको नाम थर जन्ममिति सच्चाउने सम्बन्धी सचेतिकरण	५००	५००	१००।००
६	२.७.१३.२४६	SEE परीक्षाका लागि मूल्याङ्कन समिति, विज्ञ समिति, विषयगत समिति, रोष्टर, प्रश्न बैंक लगायतको अन्य समितिको बैठक खर्च	२००	०	०।००
७	२.७.१३.२४७	कक्षा-८ र एईई परीक्षाको प्रश्नबैंक निर्माणका लागि विषयगत शिक्षक कार्यशाला	१२००	१०४८।०२	८७।३४
८	२.७.१३.२४८	असल अभ्यास प्रबर्द्धन कार्यक्रम	५००	४९४।१८	९८।८४
९	२.७.१३.२५०	शिक्षा दिवस कार्यक्रम	५००	५००	१००।००
१०	२.७.१३.२५१	शिक्षक कार्यसम्पादन मूल्याङ्कन सम्बन्धमा शिक्षा विकास तथा समन्वय इकाइ, स्थानीय तह, प्रधानाध्यापक र शिक्षकको क्षमता विकास कार्यक्रम	६००	६००	१००।००
११	२.७.१३.२६४	अन्तरप्रदेश अनुभव आदान प्रदान	५००	५००	१००।००
१२	२.७.१३.२८८	साधारण तथा प्राविधिक धार सञ्चालन भएका सामुदायिक विद्यालयमा सिकदै कमाउँदै, कमाउँदै सिकदै कार्यक्रम सञ्चालन	१५५००	१०७३४।९३	६९।२६
जम्मा			४०८८०	३५३९५।३७	८६।५८

बजेट उपशीर्षक नं.: ३५००००११३,

खर्च शीर्षक: २६४१२ प्रदेश राजस्व र समानीकरण (चालु तर्फ)

क्रस	क्रियाकलाप नं.	कार्यक्रम	विनियोजित रकम	खर्च रकम	प्रगति प्रतिशत
१	७.२.५.६	अपाङ्ग उच्च शिक्षा छात्रवृत्ति	1000	७४१.८	७४.१८
२	७.२.८.१४	कोभिड-१९ का कारण अभिभावक गुमाएका बालबालिकाका लागि राहत अनुदान	2500	१९२.८२	७.७१
जम्मा			३५००	९३४.६२	२६.७०

बजेट उपशीर्षक नं.: ३५००००११३,

खर्च शीर्षक: २२५२२ संघ सशर्त अनुदान (चालु तर्फ)

क्रस	क्रियाकलाप नं.	कार्यक्रम	विनियोजित रकम	खर्च रकम	प्रगति प्रतिशत
१	२.७.१३.३१०	कक्षा १० (SEE परीक्षा सञ्चालन)	५१९००	३७८२५.९१	७२.८८

बजेट उपशीर्षक नं.: ३५०९११२६३

खर्च शीर्षक: २२५२२ संघ सशर्त अनुदान (चालु तर्फ)

क्रस	क्रियाकलाप नं.	कार्यक्रम	विनियोजित रकम	खर्च रकम	प्रगति प्रतिशत
१	२.७.८.२०८	वृत्तिमार्गनिर्देशन सेवा केन्द्र सञ्चालन तथा व्यवस्थापन	७००	६९७.००	९९.५७
२	२.७.८.२०९	वृत्तिमार्गनिर्देशन सेवा केन्द्र मार्फत वृत्तिमार्ग निर्देशन तथा रोजगार मेला आयोजना	५००	०.००	०.००
जम्मा			१२००.००	६९७.००	५८.०८

बजेट उपशीर्षक नं.: ३५०९११३५३

खर्च शीर्षक: २२५२२ संघ सशर्त अनुदान (चालु तर्फ)

क्रस	क्रियाकलाप नं.	कार्यक्रम	विनियोजित रकम	खर्च रकम	प्रगति प्रतिशत
१	२.७.१३.३०८	वार्षिक, चौमासिक प्रतिवेदन तयारी तथा प्रदेशस्तरीय IEMIS व्यवस्थापन	२५०	१७२.६६	६९.०६

२.२ सञ्चालित कार्यक्रम र लाभान्वित संख्या

क्रस	कार्यक्रमको नाम	लाभान्वित वर्ग	इकाइ	लाभान्वित संख्या												
१	शिक्षक विद्यार्थी प्रतिभा पहिचान कार्यक्रम	जिल्लास्तरीय प्रतियोगिताबाट छनौट भई आएका विद्यार्थी शिक्षक	जना	७२ ३३												
२	शैक्षिक तथ्याङ्क संकलन र प्रकाशन	शिक्षा विकास निर्देशनालय, शिक्षा विकास तथा समन्वय इकाइहरू,स्थानीय तहका शिक्षा युवा तथा खेलकुद शाखा प्रमुखहरू र स्थानीय तहको तथ्याङ्कसँग सम्बन्धित काममा संलग्न हुनुपर्ने कर्मचारीहरू	जना	१०२												
३	विषयगत शिक्षक समूह परिचालन	शिक्षा विकास निर्देशनालय, शिक्षा विकास तथा समन्वय इकाइहरू, सामाजिक विकास कार्यालयहरू, स्थानीय तहका शिक्षा युवा तथा खेलकुद शाखा प्रमुखहरू र विषयगत शिक्षकहरू	जना	१३०												
४	माध्यमिक तहको नाम थर जन्ममिति सच्चाउने सम्बन्धी सचेतिकरण	शिक्षा विकास तथा समन्वय इकाइहरू, स्थानीय तहका शिक्षा युवा तथा खेलकुद शाखा प्रमुखहरू	जना	१२७												
५	कक्षा-८ र SEE को प्रश्नवैङ्क निर्माणका लागि विषयगत शिक्षक कार्यशाला	<table><tr><td>विषय</td><td>अंग्रेजी</td><td>नेपाली</td><td>गणित</td><td>विज्ञान</td><td>सामाजिक</td></tr><tr><td>प्रश्न सेट</td><td>३</td><td>३</td><td>२</td><td>४</td><td>३</td></tr></table>	विषय	अंग्रेजी	नेपाली	गणित	विज्ञान	सामाजिक	प्रश्न सेट	३	३	२	४	३	शिक्षक	१२३
विषय	अंग्रेजी	नेपाली	गणित	विज्ञान	सामाजिक											
प्रश्न सेट	३	३	२	४	३											
६	असल अभ्यास प्रवर्द्धन कार्यक्रमः	शिक्षा विकास तथा समन्वय इकाइहरू, सामाजिक विकास कार्यालयहरू, स्थानीय तहका शिक्षा युवा तथा खेलकुद शाखा प्रमुखहरू, प्रधानाध्यापकहरू, शिक्षकहरू, शिक्षकका पेशागत संघ संगठनहरू	जना	१११												

क्रस	कार्यक्रमको नाम	लाभान्वित वर्ग	इकाइ	लाभान्वित संख्या
७	शिक्षा दिवस कार्यक्रम	शिक्षा विकास तथा समन्वय इकाइहरू, स्थानीय तहका शिक्षा युवा तथा खेलकुद शाखा प्रमुखहरू, क्याम्पसहरू, शिक्षकहरू, विद्यार्थीहरू पुरस्कृत: सामुदायिक क्याम्पस विद्यालय: १० सामुदायिक, ९ संस्थागत	जना	३९८ ५ १९
८	शिक्षक कार्यसम्पादन मूल्याङ्कन सम्बन्धमा शिक्षा विकास तथा समन्वय इकाइ, स्थानीय तह, प्रधानाध्यापक र शिक्षकको क्षमता विकास कार्यक्रम	शिक्षा विकास तथा समन्वय ईकाइ प्रमुख, ईकाइका कर्मचारीहरू, स्थानीय तहका शिक्षा युवा तथा खेलकुद शाखा प्रमुखहरू, प्रधानाध्यापक र शिक्षकहरू	जना	१३८
९	अन्तर प्रदेश अनुभव आदान प्रदान कार्यक्रम	मन्त्रालय, निर्देशनालय, शिक्षा विकास तथा समन्वय इकाइ, सामाजिक विकास कार्यालय, स्थानीय तहको शिक्षा युवा तथा खेलकुद शाखाका प्रमुखहरू	जना	३५
१०	सामुदायिक विद्यालयमा STEM Lab स्थापना र सञ्चालन	३६ माध्यमिक विद्यालयहरूका शिक्षक तथा विद्यार्थीहरू	विद्यार्थी	८८५५
११	साधारण तथा प्राविधिक धार सञ्चालन भएका विद्यालयमा सिकदै कमाउँदै कमाउँदै	साधारण तथा प्राविधिक धार सञ्चालन भएका ३० वटा विद्यालयहरू	विद्यार्थी	१५००

क्रस	कार्यक्रमको नाम	लाभान्वित वर्ग	इकाइ	लाभान्वित संख्या
	सिक्दै कार्यक्रम सञ्चालन			
१२	अपाङ्ग उच्च शिक्षा छात्रवृत्ति	अपाङ्गता भएका विद्यार्थीहरू	जना	६६
१३	कोभिड-१९ का कारण अभिभावक गुमाएका बालबालिकाका लागि राहत अनुदान	कोभिड-१९ का कारण अभिभावक गुमाएका बालबालिकाका	जना	३
१४	वृत्ति मार्गनिर्देशन कक्षा सञ्चालन	कक्षा ९ मा अध्ययन गर्ने ५४ वटा विद्यालयका विद्यार्थीहरू	जना	३६४४
१५	युवाहरूलाई वृत्ति मार्गनिर्देशन सेवा (अनलाइन माध्यम समेत)	प्रदेशका युवाहरू	जना	३१५३
१६	माध्यमिक शिक्षा परीक्षा सञ्चालन	विद्यार्थी, केन्द्राध्यक्ष, सहायक केन्द्राध्यक्ष, निरीक्षक लगायत	जना	४५८८७
१७	माध्यमिक शिक्षा परीक्षाको नाम थर जन्ममिति संशोधन एवम् प्रतिलिपी वितरण	SLC/ SEE उत्तीर्ण विद्यार्थीहरू	जना	७३८
१८	शिक्षक सेवा आयोगसँग सम्बन्धित कामहरू	आधारभूत र माध्यमिक तहका शिक्षकहरूको ७५% बढुवा आवेदन- अन्तरवार्ता- सिफारिस-	शिक्षक	३५७७ २७२ १८६
		जम्मा		७७,५१९

२.३ प्रमुख उपलब्धिहरू

आर्थिक वर्ष २०८१/०८२ को वार्षिक कार्यक्रम कार्यान्वयन गर्दा सम्पादन गरिएका कार्य तथा प्राप्त मुख्य उपलब्धिहरूलाई देहाय वमोजिम प्रस्तुत गरिएको छः

क. अनुदान वितरण तर्फ

१. माध्यमिक विद्यालयमा STEM ल्याब स्थापनाका लागि छनौटमा परेका ३६ वटा विद्यालयलाई ल्याब स्थापनाका लागि अनुदान प्रदान भएकोमा सबै विद्यालयमा ल्याब स्थापना भई सञ्चालनमा आएका छन् । यस कार्यक्रमबाट ८८५५ जना विद्यार्थी लाभान्वित भएका छन् ।
२. साधारण तथा प्राविधिक धार सञ्चालन भएका विद्यालयमा सिक्दै कमाउँदै, कमाउँदै सिक्दै कार्यक्रमबाट कुल ३० विद्यालयका १५०० जना विद्यार्थी प्रत्यक्ष लाभान्वित भएका छन् ।

ख. छात्रवृत्ति अनुदान तर्फ

१. अपाङ्ग उच्च शिक्षा छात्रवृत्ति अन्तरगत अपाङ्गताको बर्ग (क) मा ४ जना, बर्ग (ख) मा ४२ जना, बर्ग (ग) मा १४ जना र बर्ग (घ) मा ६ जना गरी कुल ६६ जना लाभान्वित भएका छन् । जसमध्ये स्नातक तह अध्ययन गर्ने ५९ जना र स्नातकोत्तर तह अध्ययन गर्ने ७ जना रहेका छन् ।
२. कोभिड-१९ का कारण अभिभावक गुमाएका बालबालिकाहरूको लागि राहत अनुदान (निरन्तरता) कार्यक्रमबाट अभिभावक गुमाएका ३ जना बालबालिका लाभान्वित भएका छन् ।

ग. कार्यक्रम सञ्चालन तर्फ

१. शिक्षक विद्यार्थी प्रतिभा पहिचान कार्यक्रम

- शिक्षक तथा विद्यार्थी प्रतिभा पहिचान कार्यक्रम अन्तरगत विद्यार्थी तर्फ वक्तृत्वकला र नृत्य प्रतियोगिता एवम् शिक्षक तर्फ वक्तृत्वकला र हाजिरीजवाफ प्रतियोगिता प्रदेशस्तरीय कार्यक्रमको रूपमा सम्पन्न भएको छ ।
- प्रतियोगिता भएका विधाहरूमा शिक्षक र विद्यार्थीहरूका लागि छुट्टाछुट्टै प्रतियोगिता आयोजना गरी प्रदेशस्तरीय प्रतिभा पहिचान गरी पुरस्कृत भएका छन् ।
- शिक्षक तथा विद्यार्थीहरूमा रहेका विभिन्न रचनात्मक तथा सृजनात्मक प्रतिभा प्रस्फुटन हुने वातावरण श्रृजना भई विद्यालय, शिक्षक र विद्यार्थीहरू थप उत्प्रेरित भएका छन् ।
- यस कार्यक्रमबाट जिल्लास्तरमा छनौट भई आएका ७२ जना विद्यार्थी र ३३ जना शिक्षक प्रत्यक्ष सहभागी भएका थिए ।

२. शैक्षिक तथ्याङ्क संकलन र प्रकाशन

- यस प्रदेशका शिक्षा विकास तथा समन्वय इकाइ, स्थानीय तहका शिक्षा शाखा प्रमुख र तथ्याङ्क सम्बन्धी कर्मचारी एवम् सरोकारवाला गरी जम्मा १०२ जनालाई शैक्षिक तथ्याङ्क संकलन र प्रकाशन सम्बन्धमा अभिमुखीकरण गरिएको छ।
- शिक्षा तथा मानवस्रोत विकास केन्द्र, परीक्षा नियन्त्रण कार्यालयका तथ्याङ्क हेर्ने अधिकारीहरूबाट यस सम्बन्धमा अद्यावधिक जानकारी तथा प्राविधिक ज्ञान, सीप र क्षमता हस्तान्तरण भएको छ।
- यस प्रदेशका जिल्ला र स्थानीय तहमा रहेका प्रारम्भिक बाल विकास र शिक्षा, विद्यालय प्रविधिक शिक्षालय, उच्च शिक्षा, पुस्तकालय, सामुदायिक सिकाई केन्द्र आदिको तथ्याङ्क अद्यावधिक भएको छ।

३. विषयगत शिक्षक समूह परिचालन

- तनहुँको आँबुखैरेनी र पर्वतको कुस्मा बजारमा यस प्रदेश भित्रका शिक्षा विकास तथा समन्वय इकाइ, सामाजिक विकास कार्यालय र स्थानीय तहका शिक्षा, युवा तथा खेलकूद शाखाका १३० जना कर्मचारीलाई कार्यक्रम तथा बजेट, मापदण्ड र विषयगत शिक्षक परिचालन सम्बन्धमा अभिमुखीकरण भएको छ।
- आधारभूत र माध्यमिक तहमा अङ्ग्रेजी, गणित र विज्ञान विषय शिक्षण गर्ने शिक्षकहरू विषयगत समूहमा आवद्ध भई शिक्षण सिकाइमा परेका समस्या र तिनको समाधानका लागि एक आपसमा अनुभव आदान प्रदान भएका छन्।
- उच्च सिकाइ उपलब्धि भएका र सिकाइ उपलब्धि सुधार गर्न आवश्यक भएका विद्यालय एवम् शिक्षकहरूबीच अनुभव आदान प्रदान गर्ने वातावरण सृजना भएको छ।
- विषयगत रूपमा नयाँ- नयाँ विधि एवम् प्रविधिको प्रयोग, शैक्षिक सामग्री निर्माण र प्रयोग तथा प्रयोगशाला स्थापना र सञ्चालन जस्ता विषयमा ज्ञान, सीप र दक्षता विकास भएको छ।

४. माध्यमिक तह परीक्षाको नाम, थर, जन्ममिति सच्याउने सम्बन्धी सचेतीकरण

- माध्यमिक तह परीक्षाको नाम, थर, जन्ममिति सच्याउने सम्बन्धमा शिक्षा विकास तथा समन्वय इकाइ प्रमुखहरू, स्थानीय तहका शिक्षा शाखा प्रमुखहरू र यस निर्देशनालयका कर्मचारीहरू गरी जम्मा १२७ जनाको लागि सचेतीकरण कार्यक्रम सम्पन्न भएको छ।
- माध्यमिक तह परीक्षा सम्बन्धी अभिलेखहरूमा विद्यार्थीको नाम, थर, जन्ममिति आदिमा हुने त्रुटि कम गर्ने उपायहरू जानकारी हुनका साथै कार्यसम्पादनको क्रममा तथ्याङ्कको शुद्धिकरणमा सचेत रहने प्रतिबद्धता व्यक्त भएको छ।

५. असल अभ्यास प्रवर्द्धन कार्यक्रम

- शिक्षा विकास तथा समन्वय इकाइ, स्थानीय तहका शिक्षा, युवा तथा खेलकुद महाशाखा/शाखा, विद्यालयका प्र.अ.हरू, विषयगत शिक्षकहरू, शिक्षकका पेशागत संघसंस्थाका प्रतिनिधिहरू सहित जम्मा १११ जनाको बिचमा असल अभ्यास प्रवर्द्धन कार्यशाला आयोजना भएको छ।
- विभिन्न जिल्ला, स्थानीय तह, विद्यालय र विषयगत शिक्षकहरूबाट शिक्षण सिकाइ तथा विद्यालय व्यवस्थापनका सन्दर्भमा असल अभ्यासहरू संकलन गरी प्रकाशन गरिएको छ।

६. राष्ट्रिय शिक्षा दिवस कार्यक्रम

- शिक्षा विकास तथा समन्वय इकाइ, स्थानीय तहहरू, पुरस्कृत विद्यालय तथा क्याम्पसहरू, प्रदेश सरकारका पदाधिकारीहरू, शिक्षक तथा विद्यार्थीहरू, शिक्षकका पेशागत संघसंस्थाका प्रतिनिधिहरू, पत्रकारहरू, कर्मचारीहरू गरी ४०० जनाको सहभागितामा “राष्ट्रिय शिक्षा दिवस-२०८१” समारोह सम्पन्न भएको छ।
- शिक्षाको महत्व र गुणस्तरीय शिक्षाको आवश्यकता सम्बन्धमा शैक्षिक सरोकारवाला तथा आम नागरिकमा सचेतना तथा आकर्षण विस्तारमा सहयोग पुगेको छ।
- उत्कृष्ट नतिजा प्रदर्शन गर्ने सामुदायिक क्याम्पस- ५ वटा तथा SEE परीक्षा, २०८० को नतिजाका आधारमा उत्कृष्ट १९ वटा (सामुदायिक १० र संस्थागत ९ वटा) विद्यालयहरूलाई पुरस्कार र प्रमाणपत्र प्रदान गरी प्रोत्साहन गरिएको । बालप्रतिभाहरूको प्रस्तुतीबाट प्रतिभा प्रस्फुटनमा सहयोग पुगेको छ।
- शैक्षिक सरोकारवालाहरूका बीचमा शैक्षिक व्यवस्थापन तथा गुणस्तर सम्बन्धमा वृहत् बहस अन्तर्क्रिया भएको छ।

७. कक्षा ८ र SEE परीक्षाको प्रश्नबैंक निर्माणका लागि विषयगत शिक्षक कार्यशाला

अनिवार्य अङ्ग्रेजी, नेपाली, गणित, विज्ञान तथा प्रविधि र सामाजिक विषयका शिक्षकहरूको अलगअलग कार्यशाला आयोजना गरी अनिवार्य अङ्ग्रेजी विषयमा ३० जनाबाट ३ सेट, नेपाली विषयमा १६ जनाबाट ३ सेट, गणित विषयमा ३२ जनाबाट २ सेट, विज्ञान र प्रविधि विषयमा २९ जनाबाट ४ सेट र सामाजिक विषयमा १६ जना शिक्षकबाट ३ सेट गरी जम्मा १५ सेट SEE परीक्षाको प्रश्न पत्र र उत्तरकुञ्जिका निर्माण भएको छ।

८. शिक्षक कार्यसम्पादन मूल्याङ्कन सम्बन्धमा शिक्षा विकास तथा समन्वय इकाइ, स्थानीय तह, प्रधानाध्यापक र शिक्षकको क्षमता विकास कार्यक्रम

- बागलुङ जिल्लामा ३३ जना, तनहुँ जिल्लामा ३१ जना, स्याङ्जा जिल्लामा २९, नवलपुर जिल्लामा २५ जना र कास्की जिल्लामा २० जनाको सहभागिता सहित पाँच स्थानमा जम्मा १३८ जनाको लागि शिक्षकको कार्यसम्पादन मूल्याङ्कन सम्बन्धमा क्षमता विकास कार्यक्रम गरिएको छ।

- शिक्षकको कार्यसम्पादन मूल्याङ्कन सम्बन्धी कार्य गर्दा सम्बन्धित शिक्षक, विद्यालय, स्थानीय तह र शिक्षा विकास तथा समन्वय इकाइबाट हुन सक्ने विभिन्न त्रुटीका क्षेत्रहरूको बारेमा पूर्व जानकारी भएको छ।

९. अन्तरप्रदेश अनुभव आदानप्रदान

- सामाजिक विकास, युवा तथा खेलकुद मन्त्रालय, शिक्षा विकास निर्देशनालय, शिक्षा विकास तथा समन्वय इकाइ, सामाजिक विकास कार्यालय, स्थानीय तहमा कार्यरत कर्मचारीहरूले संयुक्त रूपमा कोशी, मधेश, बागमती र लुम्बिनी प्रदेशका सामाजिक विकास मन्त्रालय, शिक्षा विकास निर्देशनालय र उत्कृष्ट विद्यालयहरूसँग अन्तरक्रिया गरी अनुभव आदान प्रदान गरिएको छ।
- अन्य प्रदेशका सामाजिक विकास मन्त्रालय, मातहतका निकाय र विद्यालयहरूले गरेका असल अभ्यासहरूको अवलोकन गर्दा Team work/Group work, rapport building, public relation मा सुधार ल्याउन तथा मितव्ययिता, पारदर्शिता र वस्तुनिष्ठता जस्ता गुण अवलम्बन गर्नमा प्रेरणा मिलेको छ।
- वार्षिक योजना तर्जुमा तथा कार्यक्रम छनोट, वितरण र कार्यान्वयन गर्ने क्रममा बागमती प्रदेशले अपनाएको मोडल गण्डकी प्रदेशको लागि अनुकरणीय रहेको छ।

१०. वृत्ति मार्गनिर्देशन सेवा

- वृत्तिमार्गनिर्देशन सेवा सञ्चालन तथा व्यवस्थापनको लागि यस निर्देशनालयमा वृत्तिमार्गनिर्देशन सेवा केन्द्र स्थापना भै सञ्चालनमा रहेको । मनाङ जिल्ला बाहेक १० जिल्लाका १२ वटा स्थानीय तहका ५४ वटा विद्यालयहरूमा ५५ जना वृत्ति मार्गनिर्देशक शिक्षकबाट ९० वटा कक्षा सञ्चालन गरी कक्षा ९ मा अध्ययनरत छात्रा १९१५, छात्र १७२९ गरी जम्मा ३६४४ जनाको लागि वृत्तिमार्गनिर्देशन सेवा प्रदान गरिएको छ।
- वृत्तिमार्गनिर्देशन सेवा केन्द्रको पहिलमा सेवा केन्द्रमा उपस्थित युवाहरू, शिक्षा विकास तथा समन्वय इकाइ, सामाजिक विकास कार्यालय कास्की तथा प्रदेश परीक्षा व्यवस्थापन कार्यालयका आएका युवा सेवाग्राहीहरू र विभिन्न विद्यालयमा कक्षा ११ र १२ मा अध्ययनरत विद्यार्थीहरू तर्फ महिला १६६८, पुरुष १४८५ गरी जम्मा ३१५३ जनालाई वृत्ति परामर्श वा अनलाइन माध्यमबाट वृत्ति स्वः मूल्याङ्कन गराइ रुचि र खुबिको लेखा जोखा र उपयुक्त वृत्ति छनोटको लागि परामर्श प्रदान गरिएको छ।
- सामाजिक विकास युवा तथा खेलकुद मन्त्रालयमा वृत्ति परामर्श तथा रोजगार मेला आयोजना गर्ने सम्बन्धी समन्वय बैठकमा मेला आयोजना गर्ने सम्बन्धी निर्णय नभएका कारण रोजगार मेला आयोजना गर्न नसकिएकोले उक्त शीर्षकमा कुनै पनि प्रगति नभएको देखिन्छ।

११. SEE/एसएलसी परीक्षा सञ्चालन एवम् अभिलेखमा संशोधन तथा प्रतिलिपि प्रदान

- एसइइ परीक्षा सञ्चालन व्यवस्थापन सम्बन्धमा, ११ वटा जिल्लामा २०५ वटा परीक्षा केन्द्र कायम गरी जम्मा १३७५ विद्यालयका नियमित, प्राविधिक र ग्रेडवृद्धि गरी जम्मा ४५८८७ जना परीक्षार्थीको लागि परीक्षा सञ्चालन गरिएको । २०५ जना केन्द्राध्यक्ष, ४१० जना सहायक केन्द्राध्यक्ष, २३९६ जना निरीक्षक, ५५९ जना परीक्षा सहायक, १०१० जना कार्यालय सहयोगी गरी जम्मा ४५८० जना जनशक्ति प्रयोग गरिएको । एसइइ परीक्षाको उत्तरपुस्तिका परीक्षण केन्द्रको रूपमा काम गरिएको छ ।
- माध्यमिक शिक्षा परीक्षा (कक्षा-१०) को मार्कसिट/ग्रेडसिट हराएर वा नष्ट भएर प्रतिलिपि ६१७ वटा साथै मूल प्रमाणपत्र ५८९ वटा, ६ जनाको स्थानान्तरण प्रमाणपत्र जारी भएको थियो भने १७ जनाको नाम थर जन्ममिति संशोधन सम्बन्धी काम भएको थियो । समग्रमा ७३८ जना विद्यार्थी लाभान्वित भएका थिए ।

१२. शिक्षक सेवा आयोग सम्बन्धी कार्य:

- शिक्षक सेवा आयोगबाट भएको कार्यसम्पादन मूल्याङ्कनको आधारमा गरिने (७५ प्रतिशत) शिक्षक बढुवा तर्फ प्राथमिक द्वितीय र प्रथम श्रेणीमा क्रमशः १६७२ र ७३८, निम्न माध्यमिक द्वितीय र प्रथम श्रेणीमा क्रमशः ३९९ र २४ तथा माध्यमिक द्वितीय र प्रथम श्रेणीमा क्रमशः ४७८ र ७१ गरी जम्मा ३३८२ जनाको आवेदन परेकोमा विज्ञापन भएका पदसङ्ख्याको आधारमा ११ वटा शिक्षा विकास तथा समन्वय इकाइहरूबाट प्राप्त कार्य सम्पादन मूल्याङ्कन फारामहरूका आधारमा ४१० जना शिक्षक सिफारिस गरिएको छ । त्यस्तै आन्तरिक प्रतियोगितात्मक परीक्षाको आधारमा गरिने (२५ प्रतिशत) शिक्षक बढुवा तर्फ प्राथमिक द्वितीय र प्रथममा क्रमशः १२४ र ३५ जनाको र निम्न माध्यमिक द्वितीयमा ३६ जना गरी कुल १९५ जनाको अन्तर्वार्ता सञ्चालन गरिएको थियो । त्यस्तै खुला तर्फ निम्न माध्यमिक तह, तृतीय श्रेणीको लागि विभिन्न विषयमा २७२ जनाको अन्तर्वार्ता सञ्चालन गरी जम्मा १८६ जना नियुक्तिका लागि सिफारिस गरिएको छ ।

१३. वार्षिक, चौमासिक प्रतिवेदन तयारी तथा प्रदेशस्तरीय IEMIS व्यवस्थापन

गण्डकी प्रदेशको समग्र शैक्षिक अवस्था झल्कने गरी गण्डकी प्रदेशको शैक्षिक तथ्याङ्क प्रतिवेदन, २०८२ तयार गरिएको छ ।

परिच्छेद- तीन

प्रयास, सिकाइ र निष्कर्ष

३.१ कार्यक्रम कार्यान्वयनमा आइपरेका समस्याहरू

- क) लागत अनुमानका आधारमा बजेट विकास हुन नसकेका कारण कार्यक्रम सम्पन्न गर्नमा कठिनाई (असल अभ्यास प्रवर्द्धन, शिक्षा दिवस समारोह, शैक्षिक तथ्याङ्क संकलन र प्रकाशन, शिक्षक कार्यसम्पादन मूल्याङ्कन सम्बन्धी सचेतीकरण कार्यक्रम)
- ख) रजिष्ट्रेशन र आवेदनमा बढी त्रुटी हुनाले संसोधनमा बढी समय खर्चिनु पर्ने अवस्था,
- ग) जिल्लाहरूबाट का.स.मु. फाराम समयमै प्राप्त नभएका कारण समयमै व्यवस्थित रूपले नतिजा प्रकाशन गर्न नसकिनु,
- घ) स्थानीय तहको सहकार्यमा कार्यक्रम विकास गर्न नसकिएको ।

३.२ समाधानका लागि गरिएका प्रयासहरू

- क) कार्यक्रम कार्यान्वयन कार्ययोजनाका आधारमा कार्यक्रम कार्यान्वयन गरिएको,
- ख) कार्यक्रम कार्यान्वयन पूर्व स्थानीय तह र लाभान्वित हुने विद्यालयका लागि अभिमुखीकरण कार्यक्रम सञ्चालन गरिएको,
- ग) कार्यक्रम कार्यान्वयनका लागि पर्याप्त बजेट व्यवस्था नभएका कार्यक्रमहरू मन्त्रालयले सञ्चालन गरेका कार्यक्रमको अवधिमा दिन थप गरी तथा दुईवटा कार्यक्रमलाई लगातार सञ्चालन गरिएको,
- घ) सेवाग्राहीको सहजताका लागि अनलाईन माध्यमबाट कागजातहरू सङ्कलनको व्यवस्था गरिएको,
- ङ) स्थानीय तहसँग कार्यक्रम कार्यान्वयनमा नियमित समन्वय र सहकार्यको प्रयास गरिएको,
- च) अनुदान प्रदान गरिएका कार्यक्रमको नियमित फलोअप, अनुगमन गरी आवश्यकता अनुसार पृष्ठपोषण प्रदान गरिएको ।

३.३ सिकाइ

- क) कार्यक्रम सञ्चालन गर्दा त्रैमासिक वितरणका आधारमा कार्यान्वयन गर्न जोड दिनुपर्ने,
- ख) स्थानीय तहसँगको सहकार्य र समन्वयमा जोड दिई क्षमता विकासका कार्यक्रम सञ्चालन गर्नुपर्ने,
- ग) कार्यक्रम निर्माण गर्दा संघ, प्रदेश र स्थानीय तहबीच समन्वय गरी दोहोरोपन नहुने कुराको सुनिश्चितता गर्न उपलब्ध स्रोतको समुचित बाँडफाँडमा ध्यान दिनुपर्ने,
- घ) लागत अनुमानका आधारमा बजेट विनियोजन गर्नुपर्ने,
- ङ) एकै वर्षमा काम गरेर नसकिने प्रकृतिका कार्यक्रमलाई क्रमिक रूपमा बजेट विनियोजन गरी कार्यान्वयन गर्नुपर्ने,

- च) विद्यालयमा एकिकृत प्रयोगशालाको रूपमा STEM Lab स्थापनाले विद्यार्थीहरूमा विज्ञान, गणित, इन्जिनियरिङ तथा प्रविधिको क्षेत्रमा विद्यार्थीहरूको रुची र चासो बढेकाले सिकाइका सक्षमताहरू हासिल गर्न सहयोग पुग्ने,
- छ) सिक्दै कमाउँदै, कमाउँदै सिक्दै कार्यक्रमले बाँझा जमिनमा खेती लगाउने परिपाटीको विकासले विद्यालयहरू हरित विद्यालयको रूपमा विकास भएका, विद्यार्थीहरूमा श्रम प्रतिको सकारात्मक भावनाको विकास भएको, समुदाय र विद्यालयको अन्तरसम्बन्ध सुदृढ भएको,
- ज) सम्बन्धित कार्यक्रमको मर्म र स्वीकृत मापदण्ड अनुसार स्पष्ट लिखित निर्देशनहरू सहित कार्यक्रमको सम्झौतासँगै अभिमुखीकरण गर्नुपर्ने,
- झ) कार्यक्रम वितरण पूर्व, कार्यक्रम कार्यान्वयन अवधि र कार्यक्रम सम्पन्न भए पश्चातको अनुगमनलाई विशेष प्राथमिकता दिनुपर्ने ।
- ञ) शिक्षा क्षेत्रका कार्यक्रम विकास गर्दा प्रदेश सरकारबाट जारी भएका शिक्षा नीति, शिक्षा नीति कार्यान्वयनको रणनीतिक योजना, गण्डकी प्रदेशको दोस्रो पञ्चवर्षीय योजनामा शिक्षा क्षेत्रमा उल्लेखित विषयहरू, विद्यालय शिक्षा क्षेत्र योजना (SESP), दीगो विकास लक्ष्य जस्ता महत्वपूर्ण विषयलाई मुख्य आधार मान्नुपर्ने ।

३.४ निष्कर्ष

शिक्षा क्षेत्रका कार्यक्रम विकास गर्दा प्रदेश सरकारबाट जारी भएको गण्डकी प्रदेश शिक्षा नीति, २०७८, शिक्षा नीति कार्यान्वयनको रणनीतिक योजना, गण्डकी प्रदेशको दोस्रो पञ्चवर्षीय योजनामा शिक्षा क्षेत्रमा उल्लिखित विषयहरू, विद्यालय शिक्षा क्षेत्र योजना (SESP), दीगो विकास लक्ष्य जस्ता महत्वपूर्ण विषयलाई मुख्य आधार मानेमा शिक्षा सम्बन्धी राष्ट्रिय र प्रदेशस्तरीय लक्ष्यहरू पूरा गर्न सकिन्छ । शैक्षिक सूचकमा आधारित रही कार्यक्रम विकास गर्ने, कुनै पनि निकायको बजेटमा दोहोरोपन नभएको सुनिश्चितता सहित बजेट व्यवस्था गर्ने, अनुगमन र मूल्याङ्कनका उपयुक्त साधनहरूको विकास र प्रयोग गर्ने जस्ता कार्यहरू गर्न सकिएमा कार्यक्रम कार्यान्वयनको प्रभावकारिता अभिवृद्धि हुन्छ । कर्मचारीमा भएको ज्ञान र सीप पूर्ण रूपमा उपयोगमा ल्याउन क्षमता विकासका कार्यक्रमहरू सञ्चालन हुन आवश्यक छ । कार्यक्रम कार्यान्वयनमा स्थानीय तहसँगको समन्वय कार्य प्रगतिको एउटा मूल आधार बनेको पाईयो ।

अनुसूचीहरू

गण्डकी प्रदेश सरकार
सामाजिक विकास, युवा तथा खेलकूद मन्त्रालय
शिक्षा विकास निर्देशनालय, पोखरा



१. आ.व. : २०८१/०८२
२. बजेट उपशीर्षक नं. : ३५००१०११३/४
३. आयोजना/कार्यालय प्रमुखको नाम : धनश्याम पौडेल
४. बजेटको किसिम: प्रदेश समानिकरण अनुदान

(बजेट रु. हजारमा)

क्र. सं.	कार्यक्रम/क्रियाकलाप	खर्च शीर्षक	इकाइ	वार्षिक लक्ष्य			चौथो त्रैमासिक लक्ष्य			आपाठ सम्मको प्रगति		भारित	वित्तीय प्रगति प्रतिशत	कैफियत
				परिमाण	भार	बजेट	परिमाण	भार	बजेट	परिमाण	वित्तीय			
१	२	३	४	५	६	७	८		९	१०	११	१२	१३	१४
क) पुँजीगत खर्च अन्तर्गतका कार्यक्रमहरू														
१	प्रिन्टर, ल्यापटप, फोटोकपी खरिद	३११२२	पटक	१	०.५०	४००	१	०	०	१	३९८.८९	०.५०		
२	कार्यालयको लागि फर्निचर	३११२३	पटक	१	०.२५	२००	१			१	१९९.५०२	०.२५		
३	निर्देशनालयमा शौचालय निर्माण	३११५९	पटक	१	१.२४	१०००	१	०	०	१	९८४.३४५	१.२४		
४	शिक्षा विकास निर्देशनालयमा ढलान बाटो निर्माण	३११५९	कोटा	१	१.४९	१२००	१	०	०	१	११९६.४५७	१.४९		
	ख) पुँजीगत खर्च कार्यक्रमको जम्मा				३.४७	२८००		०	०		२७७९.१९४	३.४७	९९.२६	१००.००
ख) चालु खर्च अन्तर्गतका कार्यक्रमहरू														
१	शिक्षक विद्यार्थी प्रतिभा पहिचान कार्यक्रम	२२५२२	क्षेत्र/जिल्ला	१	२.३३	१८८०				१	१८६५.५	२.३३	९९.२३	
२	शैक्षिक तथ्याङ्क संकलन र प्रकाशन	२२५२२	संख्या	१	०.५०	४००				१	४००	०.५०	१००.००	
३	विषयगत शिक्षक समुह परिचालन	२२५२२	समूह	१	०.७४	६००				१	५८७.६८	०.७४	९७.९५	
४	माध्यमिक विद्यालयमा STEM LAB स्थापना र सञ्चालन अनुदान	२२५२२	संख्या	१	२२.९२	१८५००				१	१८१६५.०६६	२२.९२	९८.१९	
५	माध्यमिक तह परीक्षाको नाम, थर, जन्ममिति सच्याउने सम्बन्धी सचेतीकरण	२२५२२	पटक	१	०.६२	५००				१	५००	०.६२	१००.००	

३४.

३४.

३४.

३४.
नि. महानिर्देशक



क्र. सं.	कार्यक्रम/क्रियाकलाप	खर्च शीर्षक	इकाइ	वार्षिक लक्ष्य			चौथो त्रैमासिक लक्ष्य			आषाढ सम्मको प्रगति		भारित	वित्तीय प्रगति प्रतिशत	कैफियत
				परिमाण	भार	बजेट	परिमाण	भार	बजेट	परिमाण	वित्तीय			
१	२	३	४	५	६	७	८		९	१०	११	१२	१३	१४
६	SEE परीक्षाको लागि मूल्याङ्कन समिति, विज्ञ समिति, विषयगत समिति, रोष्टर, प्रश्न बैंक लगायतको अन्य समितिहरूको बैठक खर्च	२२५२२	पटक	१	०.२५	२००	१	०.०६	५०	०	०	०.००	०.००	
७	कक्षा ८ र SEE परीक्षाको प्रश्नबैंक निर्माणका लागि विषयगत शिक्षक कार्यशाला	२२५२२	पटक	१	१.४९	१२००				१	१०४८.०१५	१.४९	८७.३३	
८	असल अभ्यास प्रवर्द्धन	२२५२२	पटक	१	०.६२	५००				१	४९४.१८५	०.६२	९८.८४	
९	शिक्षा दिवस कार्यक्रम	२२५२२	पटक	१	०.६२	५००				१	५००	०.६२	१००.००	
१०	शिक्षक कार्यसम्पादन मूल्याङ्कन सम्बन्धमा शिक्षा विकास तथा समन्वय इकाई, स्थानीय तह, प्रधानाध्यापक र शिक्षकको क्षमता विकास	२२५२२	पटक	१	०.७४	६००				१	६००	०.७४	१००.००	
११	अन्तर प्रदेश अनुभव आदान प्रदान	२२५२२	पटक	१	०.६२	५००				१	५००	०.६२	१००.००	
१२	साधारण तथा प्राविधिक धार सञ्चालन भएका सामुदायिक विद्यालयमा सिकदै कमाउँदै, कमाउँदै सिकदै कार्यक्रम सञ्चालन	२२५२२	बटा	१	१९.२०	१५५००				१	१०७३४.९३४	१९.२०	६९.२६	
१३	अपाङ्ग उच्च शिक्षा छात्रवृत्ति	२६४१२	पटक	१	१.२४	१०००				१	७४१.८	१.२४	७४.१८	
१४	कोभिड-१९ का कारण अभिभावक गुमाएका बालबालिकाहरूको लागि राहत अनुदान (निरन्तरता)	२६४१२	पटक	१	३.१०	२५००	१		६२.५	१	१९२.८२	३.१०	७.७१	
	घ) चालु खर्च कार्यक्रमको जम्मा				५४.९८	४४३८०					३६३३०	५४.७३	८१.८६	
	ग) उपभोग तथा सञ्चालन खर्च				४१.५५	३३५४३					२२००६.४९८	२७.२६२		
	कुल जम्मा (क+ख+ग+घ)				१००	८०७२३					६१११५.६९	८५.४६	७५.७१	

तयार गर्ने

रुजु गर्ने

नि. महानिर्देशक

प्रमाणित गर्ने

गण्डकी प्रदेश सरकार
सामाजिक विकास, युवा तथा खेलकूद मन्त्रालय
शिक्षा विकास निर्देशनालय, पोखरा

वार्षिक प्रगति विवरण



१. आ.व. : २०८१/०८२

२. बजेट उपशीर्षक नं. : ३५०९११२५३

३. आयोजना/कार्यालय प्रमुखको नाम : घनश्याम पौडेल

४. बजेटको किसिम: राष्ट्रिय परीक्षा बोर्ड (सशर्त अनुदान)

(बजेट रु. हजारमा)

क्र. सं.	कार्यक्रम/क्रियाकलाप	खर्च शीर्षक	इकाइ	वार्षिक लक्ष्य			चौथो त्रैमासिक लक्ष्य			आपाठ महिना सम्मको प्रगति		भारित	वित्तीय प्रगति प्रतिशत	कैफियत
				परिमाण	भार	बजेट	परिमाण	भार	बजेट	परिमाण	वित्तीय			
१	२	३	४	५	६	७	८		९	१०	११	१२	१३	१४
क) पूजीगत खर्च अन्तर्गतका कार्यक्रमहरू														
१														
	जम्मा													
				भौतिक प्रगति				वित्तीय प्रगति						
ख) चालु खर्च अन्तर्गतका कार्यक्रमहरू														
१	SEE परीक्षा सञ्चालन	२२५२२	पटक	१	१००	५१९००	०	०	०	१	३७७३७.१३९	१००	०	
	ग) चालु खर्च कार्यक्रमको जम्मा				१००	५१९००	०	०	०		३७७३७.१३९	१००	७२.७१	
	कुल जम्मा (क+ख)					५१९००					३७७३७.१३९		७२.७१	

तयार गर्ने

रुजु गर्ने

प्रमाणित गर्ने
नि. महीनिर्देशक

गण्डकी प्रदेश सरकार
सामाजिक विकास, युवा तथा खेलकूद मन्त्रालय
शिक्षा विकास निर्देशनालय, पोखरा



१. आ.व. : २०८१/०८२

२. वजेट उपशीर्षक नं. : ३५०९११३५३

३. आयोजना/कार्यालय प्रमुखको नाम : घनश्याम पौडेल

४. वजेटको किसिम: विद्यालय शिक्षा क्षेत्र योजना (सशर्त अनुदान)

(वजेट रु. हजारमा)

क्र. सं.	कार्यक्रम/क्रियाकलाप	खर्च शीर्षक	इकाइ	वार्षिक लक्ष्य			चौथो त्रैमासिक लक्ष्य			आपाठ महिना सम्मको प्रगति		भारित	वित्तीय प्रगति प्रतिशत	कैफियत
				परिमाण	भार	वजेट	परिमाण	भार	वजेट	परिमाण	वित्तीय			
१	२	३	४	५	६	७	८		९	१०	११	१२	१३	१४
क) पूजीगत खर्च अन्तर्गतका कार्यक्रमहरू														
१														
	जम्मा													
							भौतिक प्रगति				वित्तीय प्रगति			
ख) चालु खर्च अन्तर्गतका कार्यक्रमहरू														
१	वार्षिक, चौमासिक प्रतिवेदन तयारी तथा प्रदेशस्तरीय IEMIS व्यवस्थापन	२२५२२ पटक		१	१००	२५०	०	०	०	१	१७२.६६	१००		
	घ) चालु खर्च कार्यक्रमको जम्मा				१००	२५०	०	०	०		१७२.६६	१००	६९.०६	
	कूल जम्मा (क+ख)					२५०								

तयार गर्ने

रुजु गर्ने

प्रमाणित गर्ने
नि. महानिदेशक

गण्डकी प्रदेश सरकार
सामाजिक विकास, युवा तथा खेलकूद मन्त्रालय
शिक्षा विकास निर्देशनालय, पोखरा



१. आ.व. : २०८१/०८२

२. बजेट उपशीर्षक नं. : ३५०९११२६३

३. आयोजना/कार्यालय प्रमुखको नाम : घनश्याम पौडेल

४. बजेटको किसिम: प्राविधिक शिक्षा तथा व्यावसायिक तालिम परिषद् (सशर्त अनुदान)

(बजेट रु. हजारमा)

क्र. सं.	कार्यक्रम/क्रियाकलाप	खर्च शीर्षक	इकाइ	वार्षिक लक्ष्य			चौथो त्रैमासिक लक्ष्य			आषाढ महिना सम्मको प्रगति		भारित	वित्तीय प्रगति प्रतिशत	कैफियत
				परिमाण	भार	बजेट	परिमाण	भार	बजेट	परिमाण	वित्तीय			
१	२	३	४	५	६	७	८		९	१०	११	१२	१३	१४
क) पूजीगत खर्च अन्तर्गतका कार्यक्रमहरू														
	जम्मा													
					भौतिक प्रगति				वित्तीय प्रगति					
ख) चालु खर्च अन्तर्गतका कार्यक्रमहरू														
१	२.७.८.२०८ वृत्ति मार्ग-निर्देशन सेवा केन्द्र संचालन तथा व्यवस्थापन	२२५२२	पटक	१	५८	७००	१		०.००	१	६९७.००	५८.३३		
२	२.७.८.२०९ वृत्ति मार्ग-निर्देशन सेवा केन्द्र मार्फत वृत्ति-मार्गनिर्देशन तथा रोजगार मेला आयोजना	२२५२२	पटक	१	४२	५००	०	०	०.००		०.००	०		
	घ) चालु खर्च कार्यक्रमको जम्मा				४९.७	१२००	०	०	०.००		६९७.००	५८.३३		
	कूल जम्मा (क+ख)					१२००			०.००		६९७.००	५८.३३	५८.०८	

तयार गर्ने

रजु गर्ने

प्रमाणित
नि. महानिर्देशक



वार्षिक बजेट खर्च विवरण

(बजेट रू. हजारमा)

क्र. सं.	स्रोत	चालु तर्फ				पूँजीगत तर्फ				जम्मा			
		वार्षिक बजेट	जम्मा खर्च	खर्च प्रतिशत	भौतिक प्रगति प्रतिशत	वार्षिक बजेट	जम्मा खर्च	खर्च प्रतिशत	भौतिक प्रगति प्रतिशत	वार्षिक बजेट	जम्मा खर्च	खर्च प्रतिशत	भौतिक प्रगति प्रतिशत
१	प्रदेश सरकार	७७९२३.००	५८३३६.५०	७४.८६	८४.७९	२८००.००	२७७९.२०	९९.२६	१००	८०७२३.००	६१११५.७०	७५.७१	९०.७२
२	संघ ससर्त	५३३५०.००	३८६०६.८०	७२.३७	९८.८८	०	०	०	०	५३३५०.००	३८६०६.८०	७२.३७	९८.८८
जम्मा:		१३१२७३	९६९४३.३०	७३.८५	९२.३९	२८००	२७७९.२०	९९.२६	१००	१३४०७३	९९७२२.५०	७४.३८	९६.२०

नि. महानिर्देशक

अनुसूची-१

शिक्षक विद्यार्थी प्रतिभा पहिचान कार्यक्रमबाट पुरस्कृत हुने विद्यार्थी एवम् शिक्षकहरूको विवरण
सञ्चालन मिति: २०८१ मंसिर २८ र २९ गते स्थान: गण्डकी प्रज्ञा प्रतिष्ठानको सभाहल

क. विद्यार्थी तर्फ वक्तृत्वकला:

स्थान	नाम थर	विद्यालयको नाम	ठेगाना	पुरस्कार रकम
प्रथम	रितिका के.सी.	काजिमान हरिटिका माध्यमिक	पुतलीबजार नगरपालिका, स्याङ्जा	१५,०००
द्वितीय	सजता गिरी	नमूना आ. माध्यमिक	पर्वत	१२,०००
तृतीय	सूचना पुन	प्रकाश माध्यमिक विद्यालय	वेनी नगरपालिका, म्याग्दी	१०,०००

ख. विद्यार्थी नृत्य:

सि.नं.	स्थान	विद्यार्थीको नाम	विद्यालयको नाम र ठेगाना	पुरस्कार रकम	कैफियत
१	प्रथम	आकाश गुरुङ, राम सुनुवार, आकाश थापा, अनुश्रा गुरुङ, जेनिशा पुन, रितिमा गुरुङ	कास्की मोर्डनाईज एकेडेमी पोखरा महानगरपालिका, कास्की	२५,०००।००	
२	द्वितीय	सफलता थापा, रेखा वंशी, सुष्मी चन्द, सन्दिपा चन्द, परि गुरुङ, शिवानी थापा	निर्मल मावि, व्यास नगरपालिका, तनहुँ	२०,०००।००	
३	तृतीय	लक्ष्मण गुरुङ, हिना गुरुङ, अनिशा गुरुङ, सुनिता घले, सुमिना गुरुङ, सुष्मा तामाङ	फलेनी मावि- दोर्दी गाउँपालिका, लमजुङ	१५,०००।००	
			जम्मा	६०,०००।००	

ग. शिक्षक वक्तृत्वकला प्रतियोगितामा:

स्थान	नाम थर	विद्यालयको नाम	जिल्ला	कैफियत	कैफियत
प्रथम	अमृत रेग्मी	त्रिभुवन आर्दश माध्यमिक	पुतलीबजार नगरपालिका, स्याङ्जा	१५,०००	
द्वितीय	किर्तिराज ढकाल	भगवती माध्यमिक	अन्नपूर्ण गाउँपालिका, कास्की	१२,०००	
तृतीय	सविना घर्ती	रघु माध्यमिक	तनहुँ	१०,०००	
जम्मा				३७,०००	

घ. शिक्षक हाजिरीजवाफ प्रतियोगिता:

स्थान	जिल्ला	नाम थर	विद्यालयको नाम	कैफियत
प्रथम	बागलुङ	दिपक शर्मा	बिजुवा मा.वि.	२५,०००
		दिनेश शर्मा	जनता मा.वि.	
		मिना सारु थापा	सुन्तलाचौर मा.वि.	
द्वितीय	नवलपुर	नवराज काफ्ले	रत्नराज्य मा.वि.	२०,०००
		मधुविलास घिमिरे	जनक मा.वि.	
		राकेश गुप्ता	जनक मा.वि.	
तृतीय	मुस्ताङ	विनोद थापा	ताक्लुङ आधारभुत	१५,०००
		शुस्मा शेरचन	ताक्लुङ आधारभुत	
		कासिराम शर्मा	ताक्लुङ आधारभुत	

अनुसूची-२

शैक्षिक तथ्याङ्क संकलन एवम् प्रकाशन कार्यक्रमका सहभागी विवरण

सि.नं	सहभागीको नाम	पद	कार्यालयको नाम	जिल्ला
१	तोयानाथ लम्साल	नि.सचिव	सामाजिक विकास, युवा तथा खेलकुद मन्त्रालय	कास्की
२	भोजराज न्यौपाने	महाशाखा प्रमुख	सामाजिक विकास, युवा तथा खेलकुद मन्त्रालय	कास्की
३	रामचन्द्र शर्मा	निर्देशक	शिक्षा विकास तथा मानवस्रोत विकास केन्द्र	भक्तपुर
४	लक्ष्मण देवकोटा	कार्यालय प्रमुख	प्रदेश परीक्षा व्यवस्थापन कार्यालय	कास्की
५	राजेन्द्र प्रसाद पौडेल	कार्यालय प्रमुख	सामाजिक विकास कार्यालय	कास्की
६	युक्त प्रसाद शर्मा	इकाइ प्रमुख	शिक्षा विकास तथा समन्वय इकाइ	बाग्लुङ
७	तिलक बहादुर खड्का	नि.इकाइ प्रमुख	शिक्षा विकास तथा समन्वय इकाइ	नवलपुर
८	दल बहादुर थापा मगर	इकाइ प्रमुख	शिक्षा विकास तथा समन्वय इकाइ	म्याग्दी
९	शंकर पोखरेल	योग प्रशिक्षक	जीवन विज्ञान प्रतिष्ठान	कास्की
१०	वसन्त राज पौडेल	उपसचिव	प्रदेश परीक्षा व्यवस्थापन कार्यालय	कास्की
११	उमेश दुलाल	लेखापाल	प्रदेश परीक्षा व्यवस्थापन कार्यालय	कास्की
१२	ओम वि.क.	शाखा अधिकृत	परीक्षा नियन्त्रण कार्यालय	भक्तपुर
१३	टंकराज बराल	शाखा अधिकृत	शिक्षा विकास तथा समन्वय इकाइ	कास्की
१४	सुरेश सुवेदी	परीक्षा शाखा	शिक्षा विकास तथा समन्वय इकाइ	स्याङ्जा
१५	विश्व प्रकाश रेग्मी	परीक्षा शाखा	शिक्षा विकास तथा समन्वय इकाइ	तनहुँ
१६	सन्तोषी भण्डारी	प्राविधिक सहायक	शिक्षा विकास तथा समन्वय इकाइ	नवलपुर
१७	नवराज चापागाईँ	उपसचिव	शुक्लागण्डकी नगरपालिका	तनहुँ
१८	क्षेत्र बहादुर भण्डारी	उपसचिव	कावासोती नगरपालिका	नवलपुर

सि.नं	सहभागीको नाम	पद	कार्यालयको नाम	जिल्ला
१९	डा. बालकृष्ण चापागाइ	उपसचिव	गैंडाकोट नगरपालिका	नवलपुर
२०	हेमचन्द्र पौडेल	उपसचिव	बेनी नगरपालिका	म्याग्दी
२१	विष्णु प्रसाद कोइराला	उपसचिव	भीरकोट नगरपालिका	स्याङ्जा
२२	सिताराम पन्त	शिक्षा अधिकृत	अजिरकोट गाउँपालिका	गोरखा
२३	दिपक राज पौडेल	शिक्षा अधिकृत	क्वहोलासोथार गाउँपालिका	लमजुङ
२४	पूर्ण बहादुर अछामी	उपसचिव	राइनास नगरपालिका	लमजुङ
२५	ठाकुरजी तिवारी	उपसचिव	सुन्दरबजार नगरपालिका	लमजुङ
२६	ध्रुवराज पौडेल	उपसचिव	भानु नगरपालिका	तनहुँ
२७	इन्द्र प्रसाद पाण्डे	तथ्याङ्क व्यवस्थापक	हुप्सेकोट गाउँपालिका	नवलपुर
२८	रमा उचै	शिक्षा अधिकृत	काठेखोला गाउँपालिका	बागलुङ
२९	सविता कुमारी के.सी. पौडेल	शिक्षा अधिकृत	महाशिला गाउँपालिका	पर्वत
३०	संझना पोखेल	शिक्षा अधिकृत	माछापुच्छ्रे गाउँपालिका	कास्की
३१	निर्मला कुँवर	शिक्षा अधिकृत	आँबुखैरेनी गाउँपालिका	तनहुँ
३२	प्रचण्ड न्यौपाने	शिक्षा अधिकृत	लो-घेकर दामोदरकुण्ड गाउँपालिका	मुस्ताङ
३३	गणेश बहादुर रावल	शिक्षा अधिकृत	ढोरपाटन नगरपालिका	बागलुङ
३४	मञ्जु सुवेदी	शिक्षा अधिकृत	मनाङ डिस्याङ गाउँपालिका	मनाङ
३५	लक्ष्मी घले	फिल्ड सहायक	मर्स्याङदी गाउँपालिका	लमजुङ
३६	राजिव सुवर्णकार	शिक्षा अधिकृत	हरिनास गाउँपालिका	स्याङ्जा
३७	दिपक सिर्मल	शाखा अधिकृत	शिक्षा विकास तथा समन्वय इकाई	गोरखा

सि.नं	सहभागीको नाम	पद	कार्यालयको नाम	जिल्ला
३८	अनन्तराज लम्साल	अध्यक्ष	शिक्षा सेवा समाज	कास्की
३९	बाबुराम वराल	उपसचिव	पुतली बजार नगरपालिका	स्याङ्जा
४०	लक्ष्मी सापकोटा	प्राविधिक सहायक	आँधिखोला गाउँपालिका	स्याङ्जा
४१	विष्णु माया पोख्रेल पौडेल	प्राविधिक सहायक	फेदीखोला गाउँपालिका	स्याङ्जा
४२	कमला चापागाई	प्राविधिक सहायक	अर्जुनचौपारी गाउँपालिका	स्याङ्जा
४३	सितल बहादुर पाण्डे	शिक्षा अधिकृत	नासो गाउँपालिका	मनाङ
४४	यान बहादुर नेपाली	शिक्षा अधिकृत	भिमसेन थापा गाउँपालिका	गोरखा
४५	सीवन अर्याल	प्राविधिक सहायक	पालुङटार नगरपालिका	गोरखा
४६	सन्तोषराज शर्मा	सहायक पाँचौं	लोमन्थाङ गाउँपालिका	मुस्ताङ
४७	मुना शर्मा पौडेल	प्राविधिक सहायक	फलेवास गाउँपालिका	पर्वत
४८	बन्दना गुरुङ	प्राविधिक सहायक	चापाकोट नगरपालिका	स्याङ्जा
४९	हिमलाल भण्डारी	प्राविधिक सहायक	गल्याङ नगरपालिका	स्याङ्जा
५०	अर्जुन भट्ट	प्राविधिक सहायक	गोरखा नगरपालिका	गोरखा
५१	मनहरी आचार्य	प्राविधिक सहायक	शिक्षा विकास तथा समन्वय इकाइ	पर्वत
५२	महेश भट्टराई	प्राविधिक सहायक	म्याग्दे गाउँपालिका	तनहुँ
५३	भिम बहादुर नेपाली	शिक्षा अधिकृत	विहादी गाउँपालिका	पर्वत
५४	चन्द्रसिंह विक	प्राविधिक सहायक	शिक्षा विकास तथा समन्वय इकाइ	मुस्ताङ
५५	पुष्पा थापा खत्री	प्राविधिक सहायक	घिरिङ गाउँपालिका	तनहुँ
५६	सिर्जना अधिकारी	प्राविधिक सहायक	बन्दिपुर गाउँपालिका	तनहुँ
५७	कविता आचार्य	प्राविधिक सहायक	मध्यनेपाल नगरपालिका	लमजुङ

सि.नं	सहभागीको नाम	पद	कार्यालयको नाम	जिल्ला
५८	यज्ञ प्रसाद लामिछाने	शिक्षा अधिकृत	जलजला गाउँपालिका	पर्वत
५९	रामचन्द्र ढुङ्गाना	शाखा अधिकृत	शिक्षा विकास निर्देशनालय	कास्की
६०	खगेन्द्र लामिछाने	अधिकृत सातौँ	मादी गाउँपालिका	कास्की
६१	सुवास चन्द्र राना भाट	अधिकृत सातौँ	ऋषिङ्ग गाउँपालिका	तनहुँ
६२	भिम प्रसाद लामिछाने	अधिकृत सातौँ	दोर्दी गाउँपालिका	लमजुङ
६३	सन्दिप पौडेल	उपसचिव	भिमाद नगरपालिका	तनहुँ
६४	विदुर शर्मा चापागाउँ	शिक्षा अधिकृत	शिक्षा विकास तथा समन्वय इकाई	बागलुङ
६५	युवराज शर्मा	प्राविधिक सहायक	ताराखोला गाउँपालिका	बागलुङ
६६	कुलराज घिमिरे	प्राविधिक सहायक	बडिगाड गाउँपालिका	बागलुङ
६७	दुर्गादत्त घिमिरे	शिक्षा शाखा प्रमुख	ताराखोला गाउँपालिका	बागलुङ
६८	दिपक सुवेदी	शिक्षा अधिकृत	कुश्मा नगरपालिका	पर्वत
६९	खेम प्रसाद आचार्य	उपसचिव	जैमिनी नगरपालिका	बागलुङ
७०	रामप्रसाद शर्मा	उपसचिव	देवचुली नगरपालिका	नवलपुर
७१	शमसेर साउद	प्राविधिक सहायक	चामे गाउँपालिका	मनाङ
७२	रेखा पन्त	प्राविधिक सहायक	वारागुड मुक्तिक्षेत्र गाउँपालिका	मुस्ताङ
७३	अनिल किशोर ढुङ्गाना	प्राविधिक सहायक	कालीगण्डकी गाउँपालिका	स्याङ्जा
७४	शिव गिरी	प्राविधिक सहायक	विरुवा गाउँपालिका	स्याङ्जा
७५	सोमनाथ भण्डारी	शिक्षा अधिकृत	पोखरा महानगरपालिका	कास्की
७६	कृष्ण प्रसाद भण्डारी	व. अधिकृत	पोखरा महानगरपालिका	कास्की
७७	गौरव राना मगर	शिक्षा अधिकृत	थासाङ गाउँपालिका	मुस्ताङ

सि.नं	सहभागीको नाम	पद	कार्यालयको नाम	जिल्ला
७८	रामकृष्ण त्रिपाठी	शाखा अधिकृत	बेसिसहर नगरपालिका	लमजुङ
७९	हरि शर्मा खनाल	प्राविधिक सहायक	वालिङ नगरपालिका	स्याङजा
८०	बृहस्पति अधिकारी	प्राविधिक सहायक	रूपा गाउँपालिका	कास्की
८१	बुद्ध प्रसाद रानाभाट	शिक्षा अधिकृत	बुलिङटार गाउँपालिका	नवलपुर
८२	कमल वि.क.	शिक्षा शाखा कर्मचारी	निसीखोला गाउँपालिका	बागलुङ
८३	हिमलाल शर्मा	शाखा अधिकृत	घरपझोङ गाउँपालिका	मुस्ताङ
८४	पदमराज आचार्य	उपसचिव	मध्यविन्दु नगरपालिका	नवलपुर
८५	वलराम भुगाई	प्राविधिक सहायक	अन्नपूर्ण गाउँपालिका	कास्की
८६	हुम बहादुर गुरुङ	प्राविधिक सहायक	शहिद लखन गाउँपालिका	गोरखा
८७	दुर्गा बहादुर गुरुङ	श्रोत शिक्षक	दुधपोखरी गाउँपालिका	लमजुङ
८८	कृष्ण प्रसाद रेग्मी	शिक्षा अधिकृत	मध्यविन्दु नगरपालिका	नवलपुर
८९	डिल्लीरमण सुवेदी	शिक्षा शाखा प्रमुख	मंगला गाउँपालिका	म्याग्दी
९०	धन प्रसाद पोख्रेल	शिक्षा शाखा प्रमुख	बागलुङ नगरपालिका	बागलुङ
९१	गणेश बहादुर कटुवाल	शिक्षा अधिकृत	अन्नपूर्ण गाउँपालिका	म्याग्दी
९२	ख्याम राज सुवेदी	प्राविधिक सहायक	धवलागिरि गाउँपालिका	म्याग्दी
९३	केदारराज आचार्य	उपसचिव	ब्यास नगरपालिका	तनहुँ
९४	रुद्रनारायण सापकोटा	उपसचिव	गलकोट नगरपालिका	बागलुङ
९५	कृष्ण प्रसाद सुवेदी	शिक्षा अधिकृत	रघुगंगा गाउँपालिका	म्याग्दी
९६	अशोक रिजाल	शिक्षा अधिकृत	मालिका गाउँपालिका	म्याग्दी
९७	सुर्य प्रसाद शर्मा	शिक्षा अधिकृत	बरेङ गाउँपालिका	बागलुङ

सि.नं	सहभागीको नाम	पद	कार्यालयको नाम	जिल्ला
९८	जीवनलाल भुषाल	शिक्षा अधिकृत	बौदिकाली गाउँपालिका	नवलपुर
९९	होमनाथ लामिछाने	शिक्षा अधिकृत	देवघाट गाउँपालिका	तनहुँ
१००	गोविन्दराज सुवेदी	शिक्षा अधिकृत	पैयूँ गाउँपालिका	पर्वत
१०१	कमल पौडेल अथक	समाचार प्रमुख	रेडियो सराङकोट	कास्की
१०२	पुष्पराज जोशी	शिक्षा अधिकृत	धार्चे गाउँपालिका	गोरखा

अनुसूची-३

विषयगत शिक्षक समूह गठन तथा परिचालन कार्यक्रम अभिमुखीकरणका सहभागीहरूको विवरण

क. स्थान: तनहुँ मिति: २०८१/०५/२० गते

क्र.स.	सहभागीको नाम	कार्यालयको नाम	ठेगाना
१	अम्बिका प्रसाद आचार्य	शिक्षा विकास निर्देशनालय	पोखरा
२	तोयनाथ लम्साल	सामाजिक विकास, युवा तथा खेलकुद मन्त्रालय	पोखरा
३	ऋषिराज बास्तोला	शिक्षा विकास निर्देशनालय	पोखरा
४	कृष्ण प्रसाद उपाध्याय	शिक्षा विकास निर्देशनालय	पोखरा
५	राजकुमार गौतम	शिक्षा विकास निर्देशनालय	पोखरा
६	तिलक बहादुर खड्का	शिक्षा विकास तथा समन्वय इकाइ	नवलपुर
७	रमेश प्रसाद मैनाली	शिक्षा विकास तथा समन्वय इकाइ	गोरखा
८	वीर बहादुर गुरुङ	शिक्षा विकास तथा समन्वय इकाइ	लमजुङ
९	उद्वराज कट्टेल	शिक्षा विकास तथा समन्वय इकाइ	तनहुँ
१०	तुल सिँ गुरुङ	सामाजिक विकास कार्यालय	गोरखा
११	नारायण प्रसाद बाँस्तोला	सामाजिक विकास कार्यालय	मनाङ
१२	कृष्ण प्रसाद पौडेल	सामाजिक विकास कार्यालय	नवलपुर
१३	मिता कुमारी थापा	सामाजिक विकास कार्यालय	लमजुङ
१४	विदुरहरी आचार्य	सामाजिक विकास कार्यालय	तनहुँ
१५	चन्द्र बहादुर खड्का	गोरखा नगरपालिका	गोरखा
१६	पुर्ण बहादुर नेपाली	पालुङटार नगरपालिका	गोरखा
१७	कृष्ण प्रसाद पोखरेल	सिरानचोक गाउँपालिका	गोरखा
१८	सिताराम पन्थ	अजिरकोट गाउँपालिका	गोरखा
१९	सुदिप पन्थ	गण्डकी गाउँपालिका	गोरखा
२०	पुष्पराज जोशी	धार्चे गाउँपालिका	गोरखा
२१	यान बहादुर नेपाली	भिमसेनथापा गाउँपालिका	गोरखा
२२	राजेन्द्र खनाल	शहिद लखन गाउँपालिका	गोरखा
२३	किसान राज चिलुवाल	बेसीशहर नगरपालिका	लमजुङ
२४	कविता आचार्य	मध्यनेपाल नगरपालिका	लमजुङ

क्र.स.	सहभागीको नाम	कार्यालयको नाम	ठेगाना
२५	पुर्ण बहादुर अछामी	राईनास नगरपालिका	लमजुङ
२६	रविन्द्र पौडेल	सुन्दरबजार नगरपालिका	लमजुङ
२७	दिपक राज पौडेल	क्वहोलासोथार गाउँपालिका	लमजुङ
२८	दुर्गा बहादुर गुरुङ	दूधपोखरी गाउँपालिका	लमजुङ
२९	भिम प्रसाद लामिछाने	दोर्दी गाउँपालिका	लमजुङ
३०	लक्ष्मी घले	मसुर्याङदी गाउँपालिका	लमजुङ
३१	सरस्वती गुरुङ ढकाल	भानु नगरपालिका	तनहुँ
३२	सन्दिप पौडेल	भिमाद नगरपालिका	तनहुँ
३३	केदाराज आचार्य	व्यास नगरपालिका	तनहुँ
३४	शुशिल नराल	शुक्लागण्डकी नगरपालिका	तनहुँ
३५	निर्मला कुँवर	आँबुखैरेनी गाउँपालिका	तनहुँ
३६	सुवास चन्द्र रानाभाट	ऋषिङ्ग गाउँपालिका	तनहुँ
३७	पुष्पा थापा खत्री	घिरिङ गाउँपालिका	तनहुँ
३८	होमनाथ लामिछाने	देवघाट गाउँपालिका	तनहुँ
३९	विष्णु खत्री क्षेत्री	वन्दिपुर गाउँपालिका	तनहुँ
४०	शमशेर साउद	चामे गाउँपालिका	मनाङ
४१	मनिषा वि.क.	नार्पा भूमि गाउँपालिका	मनाङ
४२	शितल बहादुर पाण्डे	नासौँ गाउँपालिका	मनाङ
४३	मञ्जु सुवेदी	मनाङ डिस्याङ गाउँपालिका	मनाङ
४४	क्षेत्र बहादुर भण्डारी	कावासोती नगरपालिका	नवलपुर
४५	डा. बालकृष्ण चापागाइ	गैडाकोट नगरपालिका	नवलपुर
४६	राम प्रसाद शर्मा	देवचुली नगरपालिका	नवलपुर
४७	पदमराज आचार्य	मध्यविन्दु नगरपालिका	नवलपुर
४८	जीवलाल भुपाल	बौदीकाली गाउँपालिका	नवलपुर
४९	बुद्ध प्रसाद रानाभाट	बुलिङटार गाउँपालिका	नवलपुर
५०	रामचन्द्र पोखरेल	व्यास नगरपालिका (शिक्षक)	तनहुँ
५१	कृष्ण प्रसाद गौतम	शिक्षा विकास निर्देशनालय, पोखरा	पोखरा
५२	यज्ञराज घिमिरे	भक्ति नमूना मा.वि.	लमजुङ

क्र.स.	सहभागीको नाम	कार्यालयको नाम	ठेगाना
५३	प्रकाश बाबु देवकोटा	ज्ञानोदय मा.वि.	मुस्ताङ
५४	विष्णु प्रसाद बराल	बालकल्याण मा.वि.	
५५	राम प्रसाद पाण्डे	शिक्षा बोधनी मा.वि.	नवलपुर
५६	देवराज अधिकारी	बाराही मा.वि.	कास्की
५७	यादव विक्रम डाँगी	ल्हो मा.वि.	मनाङ
५८	पुष्पराज देवकोटा	हिमालय मा.वि.	
५९	गोविन्द गुरुङ	संस्कृत मा.वि.	
६०	पुर्ण प्रसाद भट्टराइ	नागडाँडा मा.वि.	
६१	विश्व प्रकाश रेग्मी	शिक्षा विकास तथा समन्वय इकाइ	तनहुँ
६२	अनुज थापा	सामाजिक विकास कार्यालय	तनहुँ
६३	सिर्जना अधिकारी	बन्दिपुर गाउँपालिका	तनहुँ
६४	विष्णु प्रसाद भट्टराइ	रत्न राज्यलक्ष्मी मा.वि.	

ख. स्थान: पर्वत मिति: २०८१/०५/२६

क्रस	नाम थर	पद	कार्यालय
१	अम्बिका प्रसाद आचार्य	नि. महानिर्देशक	शिक्षा विकास निर्देशनालय, पोखरा
२	तोयनाथ लम्साल	महाशाखा प्रमुख	सामाजिक विकास, युवा तथा खेलकुद मन्त्रालय
३	ऋषिराज बास्तोला	उप सचिव	शिक्षा विकास निर्देशनालय, पोखरा
४	कृष्ण प्रसाद उपाध्याय	लेखा अधिकृत	शिक्षा विकास निर्देशनालय, पोखरा
५	राजकुमार गौतम	प्राविधिक सहायक	शिक्षा विकास निर्देशनालय, पोखरा
६	राजेन्द्र प्रसाद पौडेल	कार्यालय प्रमुख	सामाजिक विकास कार्यालय, कास्की
७	जीवन पौडेल	कार्यालय प्रमुख	सामाजिक विकास कार्यालय, स्याङ्जा
८	टंक प्रसाद पौडेल	कार्यालय प्रमुख	सामाजिक विकास कार्यालय, पर्वत
९	हिमाल घर्ती	कार्यालय प्रमुख	सामाजिक विकास कार्यालय, बागलुङ
१०	रमेश थापा	कार्यालय प्रमुख	सामाजिक विकास कार्यालय, म्याग्दी
११	रेवतीरमण सापकोटा	कार्यालय प्रमुख	सामाजिक विकास कार्यालय, मुस्ताङ
१२	अग्निधर बस्याल	स.पाँचौँ	गल्याङ नगरपालिका, स्याङ्जा
१३	मनोज सिर्मल	उपसचिव	चापाकोट नगरपालिका, स्याङ्जा

क्रस	नाम थर	पद	कार्यालय
१४	बाबुराम बराल	उपसचिव	पुतलीबजार नगरपालिका, स्याङ्जा
१५	विष्णु बहादुर भट्टराई	स.पाँचौं	भीरकोट नगरपालिका, स्याङ्जा
१६	ख्यामनारायण काफ्ले	उपसचिव	वालिङ नगरपालिका, स्याङ्जा
१७	लक्ष्मी सापकोटा	स.पाँचौं	आँधिखोला गाउँपालिका, स्याङ्जा
१८	अनिल किशोर ढुङ्गाना	स.पाँचौं	कालीगण्डकी गाउँपालिका, स्याङ्जा
१९	विष्णु माया पोखेल	स.पाँचौं	फेदीखोला गाउँपालिका, स्याङ्जा
२०	राजीव सुवर्णाकार	शिक्षा अधिकृत	हरिनास गाउँपालिका, स्याङ्जा
२१	जीवन प्रसाद रेग्मी	शिक्षा अधिकृत	पोखरा महानगरपालिका, कास्की
२२	निर्मला खड्का के.सी.	स.पाँचौं	अन्नपूर्ण गाउँपालिका, कास्की
२३	सम्झना पोखेल	शिक्षा अधिकृत	माछापुच्छ्रे गाउँपालिका, कास्की
२४	खगेन्द्र लामिछने	शिक्षा अधिकृत	मादी गाउँपालिका, कास्की
२५	बाबुराम गैह्रे	शिक्षा अधिकृत	रूपा गाउँपालिका, कास्की
२६	हिमलाल शर्मा	शिक्षा अधिकृत	घरपझोड गाउँपालिका, मुस्ताङ
२७	गौरव राना मगर	शिक्षा अधिकृत	थासाङ गाउँपालिका, मुस्ताङ
२८	सुकदेवी गर्वुजा	शिक्षा अधिकृत	लो-घेकर दामोदरकुण्ड गाउँपालिका, मुस्ताङ
२९	विकास के.सी.	शिक्षा अधिकृत	लोमन्थाङ गाउँपालिका, मुस्ताङ
३०	हेमचन्द्र पौडेल	उपसचिव	बेनी नगरपालिका, म्याग्दी
३१	गणेश ब. कटुवाल	शिक्षा अधिकृत	अन्नपूर्ण गाउँपालिका, म्याग्दी
३२	ख्यामराज सुवेदी	स.पाँचौं	धवलागिरि गाउँपालिका, म्याग्दी
३३	डिल्लीरमण सुवेदी	स.पाँचौं	मंगला गाउँपालिका, म्याग्दी
३४	अशोक रिजाल	शिक्षा अधिकृत	मालिका गाउँपालिका, म्याग्दी
३५	कृष्ण प्रसाद सुवेदी	शिक्षा अधिकृत	रघुगंगा गाउँपालिका, म्याग्दी
३६	विष्णु प्रसाद तिवारी	उपसचिव	कुश्मा नगरपालिका, पर्वत
३७	टंकनाथ पौडेल	शिक्षा अधिकृत	फलेवास नगरपालिका, पर्वत
३८	यज्ञ प्रसाद लामिछाने	शिक्षा अधिकृत	जलजला गाउँपालिका, पर्वत
३९	गोविन्दराज सुवेदी	शिक्षा अधिकृत	पैयूं गाउँपालिका, पर्वत
४०	सविता कुमारी के.सी.	शिक्षा अधिकृत	महाशिला गाउँपालिका, पर्वत
४१	प्रकाश बहादुर क्षेत्री	शिक्षा अधिकृत	मोदी गाउँपालिका, पर्वत

क्रस	नाम थर	पद	कार्यालय
४२	भिम बहादुर नेपाली	शिक्षा अधिकृत	विहादी गाउँपालिका, पर्वत
४३	धन प्रसाद पोखेल	उपसचिव	बागलुङ नगरपालिका, बागलुङ
४४	रुद्र नारायण सापकोटा	उपसचिव	गल्कोट नगरपालिका, बागलुङ
४५	खेम प्रसाद आचार्य	उपसचिव	जैमिनी नगरपालिका, बागलुङ
४६	सुर्य प्रसाद शर्मा	शिक्षा अधिकृत	बरेङ गाउँपालिका, बागलुङ
४७	रमा उच्चै	शिक्षा अधिकृत	काठेखोला गाउँपालिका, बागलुङ
४८	दुर्गादत्त घिमिरे	शिक्षा अधिकृत	तमानखोला गाउँपालिका, बागलुङ
४९	युवराज शर्मा	शिक्षा अधिकृत	ताराखोला गाउँपालिका, बागलुङ
५०	विष्णु प्रसाद न्यौपाने	शिक्षा अधिकृत	निसीखोला गाउँपालिका, बागलुङ
५१	पुर्ण बहादुर घर्ती	शिक्षा अधिकृत	बडिगाड गाउँपालिका, बागलुङ
५२	चन्द्र बहादुर खड्का	शिक्षक	भीमसेन मा.वि., बागलुङ
५३	केशव प्रसाद पौडेल	शिक्षक	धवलागिरि मा.वि., बागलुङ
५४	राजु प्रसाद भुपाल	शिक्षक	त्रिभुवन मा.वि., बडिगाड गा.पा.
५५	टेक प्रसाद सुवेदी	शिक्षक	प्रकाश मा.वि., वेनी
५६	कृष्ण प्रसाद सापकोटा	शिक्षक	जनप्रिय मा.वि., पोखरा महानगरपालिका
५७	दिपक सुवेदी	शिक्षक	विश्वशान्ति मा.वि., कास्की
५८	इश्वर प्रसाद सुवेदी	शिक्षक	हेम मा.वि., धवलागिरि गाउँपालिका-म्याग्दी
५९	खिमलाल अधिकारी	शिक्षक	विन्ध्यवासिनी मा.वि. कास्की
६०	दिसिनारायण शर्मा	शिक्षक	प्रधुम्नपनेरु मा.वि., आँधिखोला गा.पा., स्याङ्जा
६१	शान्ति कुमारी शर्मा	शिक्षक	जनसेवा संस्कृत मा.वि., पैयु गा.पा., पर्वत
६२	खगराज सापकोटा	शिक्षक	सुन्तलाचौर मा.वि., जैमिनी न.पा. बागलुङ
६३	उत्तम अधिकारी	शिक्षक	गंगालाल मा.वि., चापाकोट न.पा., स्याङ्जा
६४	तिलक प्रसाद पराजुली	शिक्षक	भुम्रे मा.वि., बालिङ , स्याङ्जा
६५	यम नारायण चापागाई	शिक्षक	विश्वज्योति मा.वि.
६६	प्रभा सापकोटा	शिक्षक	कुश्मा नगरपालिका

अनुसूची-४

माध्यमिक विद्यालयमा STEM ल्याब स्थापना र सञ्चालन अनुदान प्राप्त गरी ल्याब स्थापना गरेका विद्यालयहरूको विवरण

(समझौता बमोजिमको अनुदान रकम: प्रति विद्यालय ५ लाख रुपैया)

क्रस	विद्यालय	स्थानीय तह	जिल्ला	कैफियत
१	जनता मा.वि.	रूपा गाउँपालिका-३	कास्की	
२	जनकल्याण मा.वि.	मादी गाउँपालिका-१०	कास्की	
३	बाल मन्दिर मा.वि.	पोखरा म.नगरपालिका-३	कास्की	
४	बराह मा.वि.	माछापुच्छ्रे गाउँपालिका-६	कास्की	
५	सिर्जना सामुदायिक मा.वि.	अन्नपूर्ण गाउँपालिका-१	कास्की	
६	सहिद स्मृति मा.वि.	शहिदलखन गाउँपालिका	गोरखा	
७	विन्द्रावती मा.वि.	भिमसेन थापा गाउँपालिका-१	गोरखा	
८	सिद्धकाली मा.वि.	भिमसेन थापा गाउँपालिका-२	गोरखा	
९	बालकल्याण मा.वि.	पालुङटार नगरपालिका-७	गोरखा	
१०	हिमालय मा.वि.	बारपाक सुलिकोट गाउँपालिका-१	गोरखा	
११	संसारी महेन्द्र मा.वि.	सिरान्चोक गाउँपालिका-६	गोरखा	
१२	कालिका मा.वि.	भानु नगरपालिका, तनहुँ	तनहुँ	
१३	आदर्श शिक्षा मा.वि.	देवघाट गाउँपालिका-२	तनहुँ	
१४	कालिका मा.वि.	देवघाट गाउँपालिका-५	तनहुँ	
१५	महेन्द्र ज्योति मा.वि.	व्यास नगरपालिका-६	तनहुँ	
१६	मंगलोदय मा.वि.	भिमाद नगरपालिका-८	तनहुँ	
१७	सरस्वती सदन मा.वि.	सुन्दरबजार नगरपालिका-११	लमजुङ	
१८	लक्ष्मी मा.वि.	गैँडाकोट नगरपालिका-१५	नवलपुर	
१९	सकला देवी मा.वि.	देवचुली नगरपालिका-५	नवलपुर	
२०	ज्ञानोदय मा.वि.	कावासोती न.पा-८	नवलपुर	
२१	जनकल्याण मा.वि.	कावासोती न.पा-१	नवलपुर	
२२	सरस्वती नमूना मा.वि.	कावासोती नगरपालिका-४	नवलपुर	
२३	डेढगाउँ मा.वि.	बौदिकाली गाउँपालिका-२	नवलपुर	
२४	जनता मा.वि.	मध्यविन्दु नगरपालिका-६	नवलपुर	

क्रस	विद्यालय	स्थानीय तह	जिल्ला	कैफियत
२५	धारा मा.वि.	काठेखोला गाउँपालिका-४	बागलुङ	
२६	सुन्तलाचौर मा.वि.	जैमिनी नगरपालिका-२	बागलुङ	
२७	खार मा.वि.	बडिगाड गाउँपालिका-५	बागलुङ	
२८	देविस्थान मा.वि.	निसीखोला गाउँपालिका-१	बागलुङ	
२९	जन शान्ति मा.वि.	बारागुड मुक्तीक्षेत्र गाउँपालिका-४	मुस्ताङ	
३०	वेनी सामुदायिक मा.वि.	वेनी नगरपालिका-६	म्याग्दी	
३१	मातृभूमि मा.वि.	हरिनास गाउँपालिका-४	स्याङ्जा	
३२	सर्वोदय मा.वि.	अर्जुनचौपारी गाउँपालिका-५	स्याङ्जा	
३३	राष्ट्रिय मा.वि.	वालिङ नगरपालिका	स्याङ्जा	
३४	भानु मा.वि.	चापाकोट नगरपालिका-१	स्याङ्जा	
३५	आम्बारी मा.वि.	विहादी गाउँपालिका-२	पर्वत	
३६	जनसेवा संस्कृत मा.वि.	पैयु गाउँपालिका-४	पर्वत	

अनुसूची-५

माध्यमिक तह परीक्षाको नाम, थर सच्याउने सम्बन्धी सचेतीकरण कार्यक्रमका सहभागी विवरण

सि.नं.	सहभागीको नाम थर	पद	कार्यालय	जिल्ला
१	तोयानाथ लम्साल	नि. सचिव	सामाजिक विकास, युवा तथा खेलकुद मन्त्रालय	पोखरा
२	अम्बिका प्रसाद आचार्य	महानिर्देशक	शिक्षा विकास निर्देशनालय	पोखरा
३	लक्ष्मण देवकोटा	कार्यालय प्रमुख	राष्ट्रिय परीक्षा बोर्ड गण्डकी प्रदेश कार्यालय	पोखरा
४	राम चन्द्र शर्मा	निर्देशक	शिक्षा विकास तथा मानवश्रोत विकास केन्द्र	भक्तपुर
५	ऋषिराज बाँस्तोला	उपसचिव	शिक्षा विकास निर्देशनालय	पोखरा
६	उद्दवराज कट्टेल	इकाइ प्रमुख	शिक्षा विकास तथा समन्वय इकाइ	तनहुँ
७	वसन्त पौडेल	उपसचिव	राष्ट्रिय परीक्षा बोर्ड गण्डकी प्रदेश कार्यालय	पोखरा
८	धन प्रसाद पोखेल	उपसचिव	बागलुङ नगरपालिका	बागलुङ
९	हेमचन्द्र पौडेल	उपसचिव	बेनी नगरपालिका	बागलुङ
१०	पूर्ण बहादुर अछामी	उपसचिव	राइनास नगरपालिका	बागलुङ
११	अनिल किशोर ढुङ्गाना	प्राविधिक सहायक	कालीगण्डकी गाउँपालिका	स्याङ्जा
१२	अर्जुन भट्ट	प्राविधिक सहायक	गोरखा नगरपालिका	गोरखा
१३	अशोक रिजाल	शिक्षा अधिकृत	मालिका गाउँपालिका	म्याग्दी
१४	इन्द्र प्रसाद पाण्डे	तथ्याङ्क व्यवस्थापक	हुप्सेकोट गाउँपालिका	नवलपुर
१५	उमेश दुलाल	लेखापाल	रा.प.बो., पोखरा	कास्की
१६	ओम वि.क.	शाखा अधिकृत	राष्ट्रिय परीक्षा बोर्ड परीक्षा नियन्त्रण कार्यालय	भक्तपुर
१७	कमल पौडेल अथक	समाचार प्रमुख	रेडीयो सराङकोट	कास्की
१८	कमल वि.क.	शिक्षा शाखा कर्मचारी	निसीखोला गाउँपालिका	बागलुङ
१९	कमला चापागाई	प्राविधिक सहायक	अर्जुनचौपारी गाउँपालिका	स्याङ्जा
२०	कमला परियार	नायव सुब्बा	शिक्षा विकास निर्देशनालय	कास्की
२१	कविता आचार्य	प्राविधिक सहायक	मध्यनेपाल नगरपालिका	लमजुङ
२२	कुलराज घिमिरे	प्राविधिक सहायक	बडिगाड गाउँपालिका	बागलुङ

सि.नं.	सहभागीको नाम थर	पद	कार्यालय	जिल्ला
२३	कृष्ण प्रसाद भण्डारी	व. अधिकृत	पोखरा महानगरपालिका	कास्की
२४	कृष्ण प्रसाद रेग्मी	शिक्षा अधिकृत	मध्यविन्दु नगरपालिका	नवलपुर
२५	कृष्ण प्रसाद सुवेदी	शिक्षा अधिकृत	रघुगंगा गाउँपालिका	म्याग्दी
२६	कृष्णप्रसाद उपाध्याय	लेखा अधिकृत	शिक्षा विकास निर्देशनालय	कास्की
२७	केदारराज आचार्य	उपसचिव	ब्यास नगरपालिका	तनहुँ
२८	क्षेत्र बहादुर भण्डारी	उपसचिव	कावासोती नगरपालिका	नवलपुर
२९	खगेन्द्र लामिछाने	अधिकृत सातौँ	मादी गाउँपालिका	कास्की
३०	खेम प्रसाद आचार्य	उपसचिव	जैमिनी नगरपालिका	बागलुङ
३१	खेमराज पौडेल	शा.अ.	शिक्षा विकास निर्देशनालय	कास्की
३२	ख्याम राज सुवेदी	प्राविधिक सहायक	धवलागिरि गाउँपालिका	म्याग्दी
३३	गणेश बहादुर कटुवाल	शिक्षा अधिकृत	अन्नपूर्ण गाउँपालिका	म्याग्दी
३४	गणेश बहादुर रावल	शिक्षा अधिकृत	ढोरपाटन नगरपालिका	बागलुङ
३५	गोविन्द पुलामी मगर	कम्प्युटर अधिकृत	शिक्षा विकास निर्देशनालय	कास्की
३६	गोविन्दराज सुवेदी	शिक्षा अधिकृत	पैयूँ गाउँपालिका	पर्वत
३७	गौरव राना मगर	शिक्षा अधिकृत	थासाङ गाउँपालिका	मुस्ताङ
३८	घनश्याम पौडेल	उपसचिव	शिक्षा विकास निर्देशनालय	कास्की
३९	चन्द्रसिंह विक	प्राविधिक सहायक	शिक्षा विकास तथा समन्वय इकाइ	मुस्ताङ
४०	चुडामणि ढकाल	अधिकृत	शिक्षा विकास निर्देशनालय	कास्की
४१	जया पौड्याल	कम्प्युटर अपरेटर	शिक्षा विकास निर्देशनालय	कास्की
४२	जीवनलाल भुषाल	शिक्षा अधिकृत	बौदिकाली गाउँपालिका	नवलपुर
४३	टंकराज बराल	शाखा अधिकृत	शिक्षा विकास तथा समन्वय इकाइ	कास्की
४४	ठाकुरजी तिवारी	उपसचिव	सुन्दरबजार नगरपालिका	लमजुङ
४५	डा. बालकृष्ण चापागाइ	उपसचिव	गैडाकोट नगरपालिका	नवलपुर
४६	डिल्लीरमण सुवेदी	शिक्षा शाखा प्रमुख	मंगला गाउँपालिका	म्याग्दी
४७	तिलक बहादुर खड्का	नि. इकाइ प्रमुख	शिक्षा विकास तथा समन्वय इकाइ	नवलपुर
४८	दल बहादुर थापा मगर	इकाइ प्रमुख	शिक्षा विकास तथा समन्वय इकाइ	म्याग्दी
४९	दिपक राज पौडेल	शिक्षा अधिकृत	क्वहोलासोथार गाउँपालिका	लमजुङ

सि.नं.	सहभागीको नाम थर	पद	कार्यालय	जिल्ला
५०	दिपक सिर्मल	शाखा अधिकृत	शिक्षा विकास तथा समन्वय इकाइ	गोरखा
५१	दिपक सुवेदी	शिक्षा अधिकृत	कुश्मा नगरपालिका	पर्वत
५२	दुर्गा बहादुर गुरुङ	श्रोत शिक्षक	दुधपोखरी गाउँपालिका	लमजुङ
५३	दुर्गादत्त घिमिरे	शिक्षा शाखा प्रमुख	तमानखोला गाउँपालिका	बागलुङ
५४	ध्रुव प्रसाद कोइराला	इकाइ प्रमुख	शिक्षा विकास तथा समन्वय इकाइ	मनाङ
५५	ध्रुवराज पौडेल	उपसचिव	भानु नगरपालिका	तनहुँ
५६	नवराज चापागाइ	उपसचिव	शुक्लागण्डकी नगरपालिका	तनहुँ
५७	नवराज पौडेल	अधिकृत	शिक्षा विकास निर्देशनालय	कास्की
५८	निर्मला कुँवर	शिक्षा अधिकृत	आँवुखैरेनी गाउँपालिका	तनहुँ
५९	पदमराज आचार्य	उपसचिव	मध्यविन्दु नगरपालिका	नवलपुर
६०	पुष्पराज जोशी	शिक्षा अधिकृत	धार्चे गाउँपालिका	गोरखा
६१	पुस्पा थापा खत्री	प्राविधिक सहायक	घिरिङ गाउँपालिका	तनहुँ
६२	प्रकाश ओझा	शा.अ.	शिक्षा विकास निर्देशनालय	कास्की
६३	प्रचण्ड न्यौपाने	शिक्षा अधिकृत	लो-धोकर दामोदरकुण्ड गाउँपालिका	मुस्ताङ
६४	बन्दना गुरुङ	प्राविधिक सहायक	चापाकोट नगरपालिका	स्याङ्जा
६५	बाबुराम वराल	उपसचिव	पुतली बजार नगरपालिका	स्याङ्जा
६६	बुद्ध प्रसाद रानाभाट	शिक्षा अधिकृत	बुलिङटार गाउँपालिका	नवलपुर
६७	बृहस्पति अधिकारी	प्राविधिक सहायक	रुपा गाउँपालिका	कास्की
६८	भानुभक्त थापा मगर	प्राविधिक सहायक	शिक्षा विकास निर्देशनालय	कास्की
६९	भिम प्रसाद लामिछाने	अधिकृत सातौँ	दोर्दी गाउँपालिका	लमजुङ
७०	भिम बहादुर नेपाली	शिक्षा अधिकृत	विहादी गाउँपालिका	पर्वत
७१	मञ्जु सुवेदी	शिक्षा अधिकृत	मनाङ डिस्याङ गाउँपालिका	मनाङ
७२	मनहरी आचार्य	प्राविधिक सहायक	शिक्षा विकास तथा समन्वय इकाइ	पर्वत
७३	महेश भट्टराई	प्राविधिक सहायक	म्याग्दे गाउँपालिका	तनहुँ
७४	मुना शर्मा पौडेल	प्राविधिक सहायक	फलेवास गाउँपालिका	पर्वत
७५	यज्ञ प्रसाद लामिछाने	शिक्षा अधिकृत	जलजला गाउँपालिका	पर्वत
७६	यान बहादुर नेपाली	शिक्षा अधिकृत	भिमसेनथापा गाउँपालिका	गोरखा

सि.नं.	सहभागीको नाम थर	पद	कार्यालय	जिल्ला
७७	युक्त प्रसाद शर्मा	इकाइ प्रमुख	शिक्षा विकास तथा समन्वय इकाइ	बागलुङ
७८	युवराज शर्मा	प्राविधिक सहायक	ताराखोला गाउँपालिका	बागलुङ
७९	रमा उचै	शिक्षा अधिकृत	काठेखोला गाउँपालिका	बागलुङ
८०	रमेश मैनाली	इकाइ प्रमुख	शिक्षा विकास तथा समन्वय इकाइ	गोरखा
८१	राजकुमार गौतम	प्राविधिक सहायक	शिक्षा विकास निर्देशनालय	कास्की
८२	राजिव सुवर्णकार	शिक्षा अधिकृत	हरिनास गाउँपालिका	स्याङ्जा
८३	राजेन्द्र क्षेत्री	प्राविधिक सहायक	शिक्षा विकास निर्देशनालय	कास्की
८४	राजेन्द्र प्रसाद पौडेल	कार्यालय प्रमुख	सामाजिक विकास कार्यालय	कास्की
८५	राजेन्द्र बहादुर थापा	खरिदार	शिक्षा विकास निर्देशनालय	कास्की
८६	रामकृष्ण त्रिपाठी	शाखा अधिकृत	बेशीसहर नगरपालिका	लमजुङ
८७	रामचन्द्र ढुङ्गाना	शाखा अधिकृत	शिक्षा विकास निर्देशनालय	कास्की
८८	रामप्रसाद शर्मा	उपसचिव	देवचुली नगरपालिका	नवलपुर
८९	रुद्रनारायण सापकोटा	उपसचिव	गलकोट नगरपालिका	बागलुङ
९०	रेखा पन्त	प्राविधिक सहायक	वारागुड मुक्तिक्षेत्र गाउँपालिका	मुस्ताङ
९१	लक्ष्मी घले	फिल्ड सहायक	मर्स्याङदी गाउँपालिका	लमजुङ
९२	लक्ष्मी थापा	अधिकृत	शिक्षा विकास निर्देशनालय	कास्की
९३	लक्ष्मी सापकोटा	प्राविधिक सहायक	आँधिखोला गाउँपालिका	स्याङ्जा
९४	लोक नाथ आचार्य	इकाइ प्रमुख	शिक्षा विकास तथा समन्वय इकाइ	कास्की
९५	वलराम भुगाई	शिक्षा अधिकृत	अन्नपूर्ण गाउँपालिका	कास्की
९६	विदुर शर्मा चापागाई	शिक्षा अधिकृत	शिक्षा विकास तथा समन्वय इकाइ	बागलुङ
९७	विमला कुमारी शर्मा	उपसचिव	शिक्षा विकास निर्देशनालय	कास्की
९८	विर बहादुर गुरुङ	इकाइ प्रमुख	शिक्षा विकास तथा समन्वय इकाइ	लमजुङ
९९	विश्व प्रकाश रेग्मी	परीक्षा शाखा	शिक्षा विकास तथा समन्वय इकाइ	तनहुँ
१००	विश्वराज आचार्य	इकाइ प्रमुख	शिक्षा विकास तथा समन्वय इकाइ	स्याङ्जा
१०१	विष्णु प्रसाद कोइराला	उपसचिव	भीरकोट नगरपालिका	स्याङ्जा
१०२	विष्णु माया पोखेल पौडेल	प्राविधिक सहायक	फेदीखोला गाउँपालिका	स्याङ्जा
१०३	शंकर पोखेल	योग प्रशिक्षक	जीवन बिज्ञान प्रतिष्ठान	कास्की

सि.नं.	सहभागीको नाम थर	पद	कार्यालय	जिल्ला
१०४	शमसेर साउद	प्राविधिक सहायक	चामे गाउँपालिका	मनाङ
१०५	शिव गिरी	प्राविधिक सहायक	विरुवा गाउँपालिका	स्याङ्जा
१०६	संझना पोख्रेल	शिक्षा अधिकृत	माछापुच्छ्रे गाउँपालिका	कास्की
१०७	सन्तोषराज शर्मा	सहायक पाँचौं	लोमन्थाङ गाउँपालिका	मुस्ताङ
१०८	सन्तोषी भण्डारी	प्राविधिक सहायक	शिक्षा विकास तथा समन्वय इकाइ	नवलपुर
१०९	सन्दिप पौडेल	उपसचिव	भिमाद नगरपालिका	तनहुँ
११०	समिक्षा बस्याल	प्राविधिक सहायक	शिक्षा विकास निर्देशनालय	कास्की
१११	समीक्षा काफ्ले	प्राविधिक सहायक	शिक्षा विकास निर्देशनालय	कास्की
११२	सरिता शर्मा	तथ्याङ्क अधिकृत	शिक्षा विकास निर्देशनालय	कास्की
११३	सविता कुमारी के.सी.	शिक्षा अधिकृत	महाशिला गाउँपालिका	पर्वत
११४	सविन अर्याल	प्राविधिक सहायक	पालुङटार नगरपालिका	गोरखा
११५	सितल बहादुर पाण्डे	शिक्षा अधिकृत	नासो गाउँपालिका	मनाङ
११६	सिताराम पन्त	शिक्षा अधिकृत	अजिरकोट गाउँपालिका	गोरखा
११७	सिर्जना अधिकारी	प्राविधिक सहायक	बन्दिपुर गाउँपालिका	तनहुँ
११८	सुरेश सुवेदी	शाखा अधिकृत	शिक्षा विकास तथा समन्वय इकाइ	स्याङ्जा
११९	सुर्य प्रसाद शर्मा	शिक्षा अधिकृत	वरेङ गाउँपालिका	बागलुङ
१२०	सुवास चन्द्र राना भाट	शिक्षा अधिकृत	ऋषिङ्ग गाउँपालिका	तनहुँ
१२१	सुशीला तिवारी	प्राविधिक सहायक	शिक्षा विकास निर्देशनालय	कास्की
१२२	सोमनाथ भण्डारी	शिक्षा अधिकृत	पोखरा महानगरपालिका	कास्की
१२३	हरि शर्मा खनाल	प्राविधिक सहायक	वालिङ नगरपालिका	स्याङ्जा
१२४	हिमलाल भण्डारी	प्राविधिक सहायक	गल्याङ नगरपालिका	स्याङ्जा
१२५	हिमलाल शर्मा	शाखा अधिकृत	घरपझोड गाउँपालिका	मुस्ताङ
१२६	हुम बहादुर गुरुङ	प्राविधिक सहायक	शहिद लखन गाउँपालिका	गोरखा
१२७	होमनाथ लामिछाने	शिक्षा अधिकृत	देवघाट गाउँपालिका	तनहुँ

अनुसूची-६

SEE परीक्षाको लागि प्रश्नबैङ्क निर्माणका लागि विषयगत शिक्षक कार्यशालामा सहभागी शिक्षकहरूको विवरण

क. विषय: अंग्रेजी कार्यक्रम सञ्चालन मिति: २०८१ कार्तिक १३ र १४ गते

क्र.सं	जिल्ला	पद	सहभागीको नाम थर	कार्यरत विद्यालय	स्थानीय तह
१	स्याङ्जा	शिक्षक	राजन पराजुली	सिद्धार्थ मावि	फेदीखोला गा.पा.
२	स्याङ्जा	स.प्र.अ.	नारायणप्रसाद पौडेल	काजिमान हरिटिका	पुतलीबजार न.पा.
३	लमजुङ	शिक्षक	लोकनाथ रामल	ईशानेश्वर मावि	मध्यनेपाल न.पा.
४	लमजुङ	स.प्र.अ.	सिरिन्दा गुरुङ	गंगा मिलन मावि	मर्स्याङ्दी गा.पा.
५	गोरखा	शिक्षक	दिपक ढकाल	महेन्द्र शक्ति मावि	शहिद लखन गाउँपालिका
६	गोरखा	प्र.अ.	गोविन्द प्रसाद भट्ट	दरबार मावि	आरुघाट गाउँपालिका
७	लमजुङ	स.प्र.अ.	हरिप्रसाद दवाडी	बागीश्वरी मावि	दुधपोखरी गाउँपालिका
८	बाग्लुङ	शिक्षक	खगराज सापकोटा	सुन्तलाचौर मावि	जैमिनी नगरपालिका
९	पर्वत	शिक्षक	सावित्रा सुवेदी	वीरेन्द्र मावि	कुश्मा नगरपालिका
१०	पर्वत	प्र.अ.	सुशीला भुसाल	जनविकास मावि	महाशिला गाउँपालिका
११	बाग्लुङ	प्र.अ.	रेमबहादुर कार्की	महेन्द्र मावि	गलकोट नगरपालिका
१२	म्याग्दी	स.प्र.अ.	भगवान बहादुर खत्री	मुक्तिधाम मावि	रघुगंगा गाउँपालिका
१३	स्याङ्जा	प्र.अ.	सुशील चन्द्र न्यपाली	मातृभूमि मावि	हरिनास गाउँपालिका
१४	स्याङ्जा	स.प्र.अ.	शालिकराम खनाल	सर्वजनिक मावि	गल्याङ नगरपालिका
१५	स्याङ्जा	स.प्र.अ.	दिपल लम्साल	पूर्णमृत भवानी मावि	वालिङ गाउँपालिका
१६	लमजुङ	शिक्षक	दिनेश अधिकारी	जनकल्याण मावि	बेशीशहर नगरपालिका
१७	गोरखा	शिक्षक	भवानी खड्का	महेन्द्र ज्योति मावि	गोखर नगरपालिका

क्र.सं	जिल्ला	पद	सहभागीको नाम थर	कार्यरत विद्यालय	स्थानीय तह
१८	गोरखा	शिक्षक	आश बहादुर गुरुङ	जीवन ज्योति मावि	पालुङटार नगरपालिका
१९	तनहुँ	शिक्षक	विपना सुनार	निर्मल मावि	व्यास नगरपालिका
२०	कास्की	प्र.अ.	डिल्लीराम भट्टराई	हिल्साइड इंग्लिश स्कूल	पोखरा महानगरपालिका
२१	कास्की	शिक्षक	हरिचन्द्र ओझा	कालिका मावि	रूपा गाउँपालिका
२२	कास्की	शिक्षक	डिल्लीराम घिमिरे	एसओएस हर्मन माइनर स्कूल	पोखरा महानगरपालिका
२३	कास्की	शिक्षक	जप रमण पोखरेल	शुक्ला गण्डकी मावि	माछापुच्छ्रे गाउँपालिका
२४	तनहुँ	प्र.अ.	सरोज सुवेदी	पवित्रा मावि	बन्दीपुर गाउँपालिका
२५	लमजुङ	शिक्षक	सरस्वती भट्ट	ज्ञानोदय मावि	राईनास नगरपालिका
२६	तनहुँ	शिक्षक	लक्ष्मण दत्त भट्ट	कृष्ण माध्यमिक विद्यालय	घिरिङ गाउँपालिका
२७	म्याग्दी	शिक्षक	गजिन्द्र श्रेष्ठ	पौलस्त्य मावि	बेनी नगरपालिका
२८	बागुङ	शिक्षक	नरेश्वर पाण्डे	भानु मावि	बडीगाड गाउँपालिका
२९	स्याङ्जा	शिक्षक	दीपकप्रकाश घिले	भवानी मावि	कालीगण्डकी गाउँपालिका
३०	तनहुँ	शिक्षक	ईश्वरीप्रसाद ढकाल	मनोहर माध्यमिक विद्यालय	भानु नगरपालिका

ख. विषय: गणित कार्यक्रम सञ्चालन मिति: २०८१ कार्तिक १३ र १४ गते

क्र.सं.	जिल्ला	पद	सहभागीको नाम थर	कार्यरत विद्यालय	स्थानीय तह
१	कास्की	शिक्षक	मिनराज अधिकारी	बराहा मावि	माछापुच्छ्रे गाउँपालिका
२	तनहुँ	शिक्षक	राजु ढकाल	उदय मावि	व्यास नगरपालिका
३	कास्की	शिक्षक	विष्णुप्रसाद भट्टराई	रत्न ज्योति मावि	पोखरा महानगरपालिका
४	तनहुँ	शिक्षक	अमृत नेपाली	चोक मावि	भानु नगरपालिका
५	लमजुङ	शिक्षक	राजनबाबु अधिकारी	लमजुङ मावि	बेशीशहर नगरपालिका
६	लमजुङ	शिक्षक	राजु पाण्डे	गौडा मावि	दुधपोखरी गाउँपालिका
७	लमजुङ	शिक्षक	प्रकाशबाबु देवकोटा	ज्ञानोदय मावि	राईनास नगरपालिका
८	गोरखा	शिक्षक	भुवनबहादुर अधिकारी	मिरकोट मावि	पालुङटार नगरपालिका

क्र.सं.	जिल्ला	पद	सहभागीको नाम थर	कार्यरत विद्यालय	स्थानीय तह
९	गोरखा	शिक्षक	सुनिल खनाल	सहिद स्मृति मावि	सहिद लखन गाउँपालिका
१०	गोरखा	शिक्षक	नारायण खत्री	श्रीशक्ति मावि	गोरखा नगरपालिका
११	लमजुङ	शिक्षक	शिवराज तिवारी	श्री त्रिभुवन मावि	मर्स्याङ्दी गाउँपालिका
१२	स्याङ्जा	शिक्षक	अमृतप्रसाद खनाल	श्री माझकोट मावि	वालिङ नगरपालिका
१३	स्याङ्जा	शिक्षक	राजु रिजाल	पिताम्बर मावि	हरिनास गाउँपालिका
१४	स्याङ्जा	शिक्षक	पुष्पा कार्की (पौडेल)	मातृभूमि मावि	पुतलीबजार नगरपालिका
१५	कास्की	शिक्षक	राजु सुवेदी	सैनिक आवसिया महावि.	पोखरा महानगरपालिका
१६	तनहुँ	शिक्षक	देबेन्द्र के. कार्की	दिपक मा. वि.	घिरिङ गाउँपालिका
१७	लमजुङ	शिक्षक	प्रदीपराज घिमिरे	कुसुमाकर मावि	मध्यनेपाल नगरपालिका
१८	कास्की	शिक्षक	विश्वनाथ सुवेदी	पृथ्वी रुपा मावि	रुपा नगरपालिका
१९	स्याङ्जा	शिक्षक	एकबहादुर अधिकारी	कालभैरव मावि	फेदीखोला गाउँपालिका
२०	बागलुङ	शिक्षक	देवेन्द्र पुन	राङ्गखानी मावि	जैमिनी नगरपालिका
२१	बागलुङ	शिक्षक	गणेश बहादुर घर्ती मगर	श्री अर्गल मावि	ताराखोला गाउँपालिका
२२	बागलुङ	शिक्षक	शेरबहादुर थापा	पृथ्वी मावि	गलकोट नगरपालिका
२३	बागलुङ	शिक्षक	तिल बहादुर थापा	भिमगिठे मावि	बडिगाड गाउँपालिका
२४	मुस्ताङ	शिक्षक	सुरेन्द्र देवकोटा	जनहित मावि	घरपोझोड गाउँपालिका
२५	तनहुँ	शिक्षक	कृष्ण बहादुर अछामी	भानु मावि	बन्दीपुर गाउँपालिका
२६	स्याङ्जा	शिक्षक	हेम बहादुर थापा	भगवती मावि	कालीगण्डकी गाउँपालिका
२७	गोरखा	शिक्षक	चन्द्रमान श्रेष्ठ	भवानी मावि	आरुघाट गाउँपालिका
२८	स्याङ्जा	शिक्षक	लेखनाथ चापागाई	भानुभक्त आ मावि	गल्याङ नगरपालिका
२९	पर्वत	शिक्षक	गोविन्दराज गौतम	जनता सुदर्शन मावि	कुश्मा नगरपालिका
३०	म्याग्दी	शिक्षक	किसनबहादुर पुन	गलेश्वर मावि	बेनी नगरपालिका
३१	म्याग्दी	शिक्षक	तेजप्रसाद लामिछाने	महेन्द्र मावि	रघुगंगा गाउँपालिका
३२	पर्वत	शिक्षक	महेन्द्र कुँवर	महेन्द्र ज्योति मावि	महाशिला गाउँपालिका

ग. विषय: विज्ञान र प्रविधि कार्यक्रम सञ्चालन मिति: २०८१ कार्तिक १३ र १४ गते

क्र.सं.	जिल्ला	सहभागीको नाम थर	कार्यरत विद्यालय	स्थानीय तह
१	म्याग्दी	भीमबहादुर घर्ती	बेनी सामुदायिक मावि	बेनी नगरपालिका
२	मुस्ताङ	सुस्मिता राम्तेल	जनवाल मावि	घारपझोड गाउँपालिका
३	तनहुँ	सविता आचार्य	सर्वज्योति मावि	व्यास नगरपालिका
४	स्याङ्जा	कृष्णप्रसाद न्यौपाने	हिमालय मावि	पुतलीबजार नगरपालिका
५	म्याग्दी	होमनाथ शर्मा	अमर माध्यमिक विद्यालय	रघुगंगा गाउँपालिका

क्र.सं.	जिल्ला	सहभागीको नाम थर	कार्यरत विद्यालय	स्थानीय तह
६	स्याङ्जा	प्रेमप्रसाद सुवेदी	जनसेवा मावि	वालिङ नगरपालिका
७	स्याङ्जा	नरबडेश्वर प्रा. मिश्र	गलकोट मावि	गल्याङ नगरपालिका
८	कास्की	छविरमण पौडेल	पृथ्वीनारायण मावि	माछापुच्छ्रे गाउँपालिका
९	बागलुङ	बालबहादुर घर्ती	गलकोट मावि	गलकोट नगरपालिका
१०	बागलुङ	यज्ञदत्त घिमिरे	खर मावि	बडीगाड गाउँपालिका
११	लमजुङ	श्रीधर पन्थी	सौभाग्य माध्यमिक विद्यालय	राइनास नगरपालिका
१२	तनहुँ	सञ्जीव रिजाल	चन्द्रावती मा. वि.	भानु नगरपालिका
१३	पर्वत	यमनारायण चापागाई	विश्वज्योति मा.वि.	कुष्मा नगरपालिका
१४	बागलुङ	टंकनाथ शर्मा	सर्वोदय जनक मा.वि.	जैमिनी नगरपालिका
१५	पर्वत	संगम भुसाल	विश्वज्योति मा. वि.	महाशिला गाउँपालिका
१६	कास्की	राजकुमार ढकाल	गण्डकी बोर्डिङ स्कूल	पोखरा महानगरपालिका
१७	स्याङ्जा	बिटुकनाथ पाण्डे	मातृभूमि मा. वि.	हरिनाश गाउँपालिका
१८	कास्की	दिपक सुवेदी	विश्वास शान्ति मा. वि.	रुपा गाउँपालिका
१९	लमजुङ	हरिनारायण दवाडी	बागीश्वरी मावि	दुधपोखरी गाउँपालिका
२०	तनहुँ	विष्णु श्रेष्ठ	भानु मावि	बन्दीपुर गाउँपालिका
२१	स्याङ्जा	कृष्ण कुँवर	बिरेद्र मा. वि.	कालीगण्डकी गाउँपालिका
२२	तनहुँ	गमबहादुर परियार	सरस्वती मा. वि.	घिरिङ गाउँपालिका
२३	बागलुङ	टेकबहादुर पुन	जनप्रेम मा. वि.	ताराखोला गाउँपालिका
२४	लमजुङ	सुशील नेपाल	भैरवकाली मा. वि.	मध्यनेपाल नगरपालिका
२५	गोरखा	विजयेश्वर पाण्डे	श्री मदन डौँडा मावि	पालुङटार नगरपालिका
२६	गोरखा	ताराप्रसाद लामिछाने	भगवती हिमालय मा. वि.	शहिद लखन गाउँपालिका
२७	गोरखा	सजिना ढकाल	रत्न लक्ष्मी मा. वि.	गोरखा नगरपालिका
२८	लमजुङ	दिना अधिकारी	श्री जनविकास मावि, चण्डीडाँडा	वेशिशर नगरपालिका
२९	बागलुङ	सुवास कंडेल	मूलपानी मावि	बागलुङ नगरपालिका

घ. विषय: सामाजिक अध्ययन र मानवमूल्य शिक्षा

कार्यक्रम सञ्चालन मिति: २०८१ कार्तिक १३ र १४ गते

क्र.सं.	जिल्ला	पद	सहभागीको नाम थर	कार्यरत विद्यालय	स्थानीय तह
१	म्याग्दी	शिक्षक	राम बहादुर के.सी.	मुक्तिधाम मावि	रघुगंगा गाउँपालिका
२	लमजुङ	प्र.अ.	सूर्य बहादुर के.सी.	विद्याज्योती मावि	सुन्दर बजार नगरपालिका
३	लमजुङ	शिक्षक	रमेश चन्द्र घिमिरे	ईशानेश्वर मावि, भोर्लेटार	मध्येनेपाल नगरपालिका
४	पर्वत	शिक्षक	रघुनाथ सुवेदी	जनकल्याण मावि	जलजला गाउँपालिका
५	पर्वत	शिक्षक	कृष्ण राज पौडेल	भवानी विद्यापीठ मावि, फलेवास	फलेवास नगरपालिका
६	स्याङ्जा	प्र.अ.	दोलक नाथ गैह्रे	शिवालय मावि, गल्याङ	गल्याङ नगरपालिका
७	बागलुङ	प्र.अ.	धनराज सापकोटा	कालिका कन्या मावि	बागलुङ नगरपालिका
८	तनहुँ	शिक्षक	थमन सिंह राना	शंकर मावि	भिमाद नगरपालिका
९	कास्की	शिक्षक	पर्वत ओझा	सिर्जना मावि, अन्नपूर्ण-१	अन्नपूर्ण गाउँपालिका
१०	स्याङ्जा	प्र.अ.	बलराम दोरंगा	शीतला मावि, पौर्वे	पुतलीबजार नगरपालिका
११	तनहुँ	प्र.अ.	किशोर काफ्ले	भृकुटी मावि	देवघाट गाउँपालिका
१२	नवलपुर	शिक्षक	सकुन्तला लम्साल	देवचुली मावि	देवचुली नगरपालिका
१३	गोरखा	शिक्षक	कल्पना तिमल्सिना अर्याल	नवजागृती चण्डी मावि	भिमसेन थापा गाउँपालिका
१४	बागलुङ	शिक्षक	झपिन्द्र बहादुर क्षेत्री	शान्ति मावि	जैमिनी नगरपालिका
१५	म्याग्दी	शिक्षक	हरि प्रसाद सुवेदी	गलेश्वर मावि	वेनी नगरपालिका
१६	गोरखा	शिक्षक	बाबुराम नेपाली	सूर्य ज्योति मावि	वारपाक सुलिकोट गाउँपालिका

विषय: नेपाली मिति: २०८१ कार्तिक १३ र १४ गते

क्र.सं.	जिल्ला	पद	सहभागीको नाम थर	कार्यरत विद्यालय	स्थानीय तह
१	म्याग्दी	शिक्षक	राम बहादुर के.सी.	मुक्तिधाम मावि	रघुगंगा गाउँपालिका
२	लमजुङ	प्र.अ.	सूर्य बहादुर के.सी.	विद्याज्योती मावि	सुन्दरबजार नगरपालिका
३	लमजुङ	शिक्षक	रमेश चन्द्र घिमिरे	ईशानेश्वर मावि, भोर्लेटार	मध्येनेपाल नगरपालिका
४	पर्वत	शिक्षक	रघुनाथ सुवेदी	जनकल्याण मावि	जलजला गाउँपालिका
५	पर्वत	शिक्षक	कृष्ण राज पौडेल	भवानी विद्यापीठ मावि, फलेवास	फलेवास नगरपालिका
६	स्याङ्जा	प्र.अ.	दोलक नाथ गैह्रे	शिवालय मावि, गल्याङ	गल्याङ नगरपालिका
७	बागलुङ	प्र.अ.	धनराज सापकोटा	कालिका कन्या मावि	बागलुङ नगरपालिका
८	तनहुँ	शिक्षक	थमन सिंह राना	शंकर मावि	भिमाद नगरपालिका
९	कास्की	शिक्षक	पर्वत ओझा	सिर्जना मावि	अन्नपूर्ण गाउँपालिका

क्र.सं.	जिल्ला	पद	सहभागीको नाम थर	कार्यरत विद्यालय	स्थानीय तह
१०	स्याङ्जा	प्र.अ.	बलराम दोरंगा	शीतला मावि, पौर्वे	पुतलीवजार नगरपालिका
११	तनहुँ	प्र.अ.	किशोर काफ्ले	भृकुटी मावि	देवघाट गाउँपालिका
१२	नवलपुर	शिक्षक	सकुन्तला लम्साल	देवचुली मावि	देवचुली नगरपालिका
१३	गोरखा	शिक्षक	कल्पना तिमल्सिना अर्याल	नवजागृती चण्डी मावि	भिमसेन थापा गाउँपालिका
१४	बागलुङ	शिक्षक	झपिन्द्र बहादुर क्षेत्री	शान्ति मावि	जैमिनी नगरपालिका
१५	म्याग्दी	शिक्षक	हरि प्रसाद सुवेदी	गलेश्वर मावि	वेनी नगरपालिका
१६	गोरखा	शिक्षक	बाबुराम नेपाली	सूर्य ज्योति मावि	वारपाक सुलिकोट गाउँपालिका

अनुसूची- ७

असल अभ्यास प्रवर्द्धन कार्यक्रमका सहभागी विवरण

सञ्चालन स्थान : नवलपुर सञ्चालन मिति : २०८१/१०/४ र ५ गते

क्र.सं.	सहभागीको नाम थर	पद	कार्यालय	जिल्ला
१	महेन्द्रध्वज जि.सी.	प्रदेश सभा सदस्य	गण्डकी प्रदेश सभा	नवलपुर
२	अम्बिका प्रसाद आचार्य	नि. महानिर्देशक	शिक्षा विकास निर्देशनालय	कास्की
३	हरि प्रसाद न्यौपाने	प्रमुख	देवचुली नगरपालिका	नवलपुर
४	तोयानाथ लम्साल	उप सचिव	सामाजिक विकास, युवा तथा खेलकुद मन्त्रालय	कास्की
५	गोविन्द पोख्रेल	कार्यालय प्रमुख	प्रदेश परीक्षा व्यवस्थापन कार्यालय	कास्की
६	हेम प्रसाद आचार्य	शि.महाशाखा प्रमुख	पोखरा महानगरपालिका	कास्की
७	लोक नाथ आचार्य	इकाइ प्रमुख	शिक्षा विकास तथा समन्वय इकाइ	कास्की
८	रमेश मैनाली	इकाइ प्रमुख	शिक्षा विकास तथा समन्वय इकाइ	गोरखा
९	विश्व राज आचार्य	इकाइ प्रमुख	शिक्षा विकास तथा समन्वय इकाइ	स्याङ्जा
१०	उद्वव कट्टेल	इकाइ प्रमुख	शिक्षा विकास तथा समन्वय इकाइ	तनहुँ
११	दिपेन्द्र श्रेष्ठ	इकाइ प्रमुख	शिक्षा विकास तथा समन्वय इकाइ	नवलपुर
१२	मोति चपाई	इकाइ प्रमुख	शिक्षा विकास तथा समन्वय इकाइ	पर्वत
१३	प्रकाशबन्धु अर्याल	इकाइ प्रमुख	शिक्षा विकास तथा समन्वय इकाइ	बागलुङ
१४	ध्रुव कोइराला	इकाइ प्रमुख	शिक्षा विकास तथा समन्वय इकाइ	मनाङ
१५	रामेश्वर लामिछाने	इकाइ प्रमुख	शिक्षा विकास तथा समन्वय इकाइ	मुस्ताङ
१६	विदुर चापागाई	इकाइ प्रमुख	शिक्षा विकास तथा समन्वय इकाइ	म्याग्दी
१७	दिवाकर शर्मा	इकाइ प्रमुख	शिक्षा विकास तथा समन्वय इकाइ	लम्जुङ
१८	घनश्याम पौडेल	उप सचिव	शिक्षा विकास निर्देशनालय	कास्की
१९	विमला कुमारी शर्मा	उप सचिव	शिक्षा विकास निर्देशनालय	कास्की
२०	ऋषि राज बास्तोला	उप सचिव	शिक्षा विकास निर्देशनालय	कास्की

क्र.सं.	सहभागीको नाम थर	पद	कार्यालय	जिल्ला
२१	चन्द्र बहादुर खड्का	उपसचिव	गोरखा नगरपालिका	गोरखा
२२	केदार आचार्य	उपसचिव	व्यास नगरपालिका	तनहुँ
२३	विदुर हरि आचार्य	कार्यालय प्रमुख	सामाजिक विकास कार्यालय	तनहुँ
२४	कृष्णप्रसाद पौडेल	कार्यालय प्रमुख	सामाजिक विकास कार्यालय	नवलपुर
२५	मुक्ति प्रसाद रेग्मी	प्रधानाध्यापक	त्रिभुवन आदर्श मा.वि.	स्याङ्जा
२६	धन प्रसाद पोखेल	उपसचिव	बागलुङ नगरपालिका	बागलुङ
२७	सन्दिप पौडेल	उपसचिव	भिमाद नगरपालिका	तनहुँ
२८	कृष्णचन्द्र गिरी	स्रोत शिक्षक(खुसी पाठ्यक्रम)	मध्यविन्दु नगरपालिका	नवलपुर
२९	रामप्रसाद शर्मा	उपसचिव	देवचुली नगरपालिका	नवलपुर
३०	क्षेत्र बहादुर भण्डारी	उपसचिव	कावासोती नगरपालिका	नवलपुर
३१	बाबुराम सापकोटा	पूर्व उप सचिव	शिक्षा समाज नेपाल कास्की	कास्की
३२	दयाराम गौतम	पूर्व उप सचिव	शिक्षा समाज नेपाल कास्की	कास्की
३३	नारायण सुवेदी	पूर्व उप सचिव	शिक्षा समाज नेपाल कास्की	कास्की
३४	हेम नारायण चापागाँई	पूर्व उप सचिव	शिक्षा समाज नेपाल कास्की	कास्की
३५	दोलराज पाण्डे	पूर्व उप सचिव	शिक्षा समाज नेपाल नवलपुर	नवलपुर
३६	नगेन्द्र प्रसाद रेग्मी	पूर्व उप सचिव	शिक्षा समाज नेपाल कास्की	कास्की
३७	राम चन्द्र पोखेल	अध्यक्ष	शिक्षक महासंघ	तनहुँ
३८	शिरोमणि लामिछाने	अध्यक्ष	नेपाल शिक्षक संघ, गण्डकी प्रदेश	कास्की
३९	लक्ष्मी प्रसाद रेग्मी	संघिय उपाध्यक्ष	नेपाल शिक्षक संघ	स्याङ्जा
४०	शिवराज अधिकारी	महासचिव	नेपाल शिक्षक संघ, गण्डकी प्रदेश	लम्जुङ
४१	बलराम रानाभाट	उपाध्यक्ष	नेपाल राष्ट्रिय शिक्षक संगठन, गण्डकी प्रदेश	नवलपुर
४२	रामचन्द्र ढुङ्गाना	शाखा अधिकृत	शिक्षा विकास निर्देशनालय	कास्की
४३	टंकराज बराल	शाखा अधिकृत	शिक्षा विकास तथा समन्वय इकाइ	कास्की
४४	चुडामणि शर्मा	प्रधानाध्यापक	जनक नमूना मावि	नवलपुर

क्र.सं.	सहभागीको नाम थर	पद	कार्यालय	जिल्ला
४५	शिव प्रसाद देवकोटा	प्रधानाध्यापक	नेपाल नमूना मावि	नवलपुर
४६	जयनारायण सापकोटा	प्रधानाध्यापक	पृथ्वी मावि	नवलपुर
४७	लक्ष्मी न्यौपाने	प्रधानाध्यापक	चण्डेश्वरी मा.वि.	नवलपुर
४८	मा बहादुर दहाल	प्रधानाध्यापक	जनज्योति मावि	नवलपुर
४९	दिनेश थापा	प्रधानाध्यापक	कालिका मानव ज्ञान मावि	रुपन्देही
५०	डोरविक्रम श्रीस	प्रधानाध्यापक	शिद्ध बाबा मावि	गुल्मी
५१	नारायण प्रसाद सिग्देल	प्रधानाध्यापक	जनज्योति मावि	सुर्खेत
५२	लेखराज भण्डारी	प्रधानाध्यापक	सरस्वती संस्कृत मावि	नवलपुर
५३	बसन्तराज पाण्डे	प्रधानाध्यापक	विन्धवासिनी मा.वि.	कास्की
५४	हिरा बहादुर गाहा	प्रधानाध्यापक	ध्रुवज्योति मावि	स्याङ्जा
५५	पुष्पकला भट्टराई	प्रधानाध्यापक	सत्यवती मावि	तनहुँ
५६	गणेश चन्द्र बस्नेत	प्रधानाध्यापक	निर्मल मावि	तनहुँ
५७	दिपक घिमिरे	प्रधानाध्यापक	त्रिभुवन बाल मावि	नवलपुर
५८	दिपक श्रेष्ठ	प्रधानाध्यापक	वेनी सामूदायिक मावि	म्याग्दी
५९	शोभा पाण्डे	प्रधानाध्यापक	मिर्मि आधारभूत वि	स्याङ्जा
६०	अग्नीधर भुषाल	प्रधानाध्यापक	भिमसेन आदर्श मावि	नवलपुर
६१	चन्द्रदेव तिवारी	अध्यक्ष	नेपाल शिक्षक महासंघ	नवलपुर
६२	टिकाराम डुम्रे	अध्यक्ष	नेपाल राष्ट्रिय शिक्षक संगठन	नवलपुर
६३	झपिन्द्र शहादुर क्षेत्री	अध्यक्ष	एकिकृत अखिल नेपाल शिक्षक संगठन	नवलपुर
६४	विश्व प्रकाश रेग्मी	शाखा अधिकृत	शिक्षा विकास तथा समन्वय इकाई	तनहुँ
६५	बाबुराम पोखेल	शिक्षक	जनक मा.वि.	नवलपुर
६६	विश्व रेग्मी	शाखा अधिकृत	शिक्षा विकास तथा समन्वय इकाई	तनहुँ
६७	सम्झना पोखेल	अधिकृत	माछापुच्छ्रे गाउँपालिका	कास्की
६८	निर्मला कुँवर	शिक्षा अधिकृत	आँबूखैरेनी गाउँपालिका	तनहुँ

क्र.सं.	सहभागीको नाम थर	पद	कार्यालय	जिल्ला
६९	सरिता शर्मा	तथ्याङ्क अधिकृत	शिक्षा विकास निर्देशनालय	कास्की
७०	लक्ष्मी थापा	अधिकृत	शिक्षा विकास निर्देशनालय	कास्की
७१	कृष्णप्रसाद उपाध्याय	ले.अ.	शिक्षा विकास निर्देशनालय	कास्की
७२	प्रेम नारायण पोखेल	शिक्षक	मदरल्याण्ड मावि	कास्की
७३	राजकुमार गौतम	प्राविधिक सहायक	शिक्षा विकास निर्देशनालय	कास्की
७४	लक्ष्मी सापकोटा	शि.यु.खे.शा.	आँधिखोला गाउँपालिका	स्याङ्जा
७५	सन्तोषी भण्डारी	परीक्षा शाखा प्रमुख	शिक्षा विकास तथा समन्वय इकाइ	नवलपुर
७६	चन्द्र सिंह वि.क.	प्राविधिक सहायक	शिक्षा विकास तथा समन्वय इकाइ	मुस्ताङ
७७	जनार्दन पौडेल	शिक्षक	नेपाल मा.वि.	नवलपुर
७८	रुपा घिमिरे	शिक्षक	क्यामिन मा.वि.	तनहुँ
७९	ज्ञानेन्द्र न्यौपाने	प्रधानाध्यापक	जनजुक्त शमही मा.वि.	तनहुँ
८०	पदम खनाल	शिक्षक	बालमन्दिर मा.वि.	नवलपुर
८१	कविराज खनाल	प्रधानाध्यापक	हंसवाहिनी मा.वि.	तनहुँ
८२	टिकाराम डुम्रे	जिल्ला अध्यक्ष	नेपाल राष्ट्रिय शिक्षक संगठन	नवलपुर
८३	कल्पना भण्डारी	जिल्ला सचिव	नेपाल राष्ट्रिय शिक्षक संगठन	नवलपुर
८४	कलामुद्दिन अन्सारी	स्रोत शिक्षक (खुसी पाठ्यक्रम)	मध्यविन्दु नगरपालिका	नवलपुर
८५	नरदेव न्यौपाने	पुर्व प्र.अ.	भिमसेन आदर्श मावि	नवलपुर
८६	गिरीराज गिरी	प्रधानाध्यापक	जनकल्याण मा.व.	नवलपुर
८७	बाबुराम पोखेल	शिक्षक	जनक नमूना मा.वि.	नवलपुर
८८	विष्णु प्रसाद रिजाल	शिक्षक	जनक नमूना मा.वि.	नवलपुर
८९	विक्रम झा	उपाध्यक्ष	नेपाल शिक्षक संगठन	नवलपुर
९०	फणेन्द्र पौडेल	प्रधानाध्यापक	सरस्वती मा.वि.	नवलपुर
९१	रेनुका भट्टराई	स.प्र.अ.	सरस्वती संस्कृत तथा सामुदायिक मा.वि.	नवलपुर
९२	इन्द्रराज भट्टराई	अध्यक्ष	नेपाल शिक्षक संघ	नवलपुर

क्र.सं.	सहभागीको नाम थर	पद	कार्यालय	जिल्ला
९३	सूर्यनाथ तिवारी	प्रधानाध्यापक		तनहुँ
९४	श्रीराम सिग्देल	अध्यक्ष	नेपाल पत्रकार महासंघ	नवलपुर
९५	रदियन पोखेल	विद्यार्थी	मदरल्याण्ड आ.मा.वि.	कास्की
९६	पद्मा कुमारी पौडेल पोखेल	विद्यार्थी	मदरल्याण्ड आ.मा.वि.	कास्की
९७	रदियस पोखेल	विद्यार्थी	मदरल्याण्ड आ.मा.वि.	कास्की
९८	कमल कर्सी	विद्यार्थी	मदरल्याण्ड आ.मा.वि.	कास्की
९९	मिना कंडेल	संवाददाता	गोरखापत्र दैनिक	नवलपुर
१००	धनु भुषाल	पत्रकार		नवलपुर
१०१	खगेन्द्र पराजुली	पत्रकार	देवभूमी खबर	नवलपुर
१०२	पदम बहादुर खनाल	प्रधानाध्यापक	जनता मा.वि.	नवलपुर
१०३	उमा बोटे	पत्रकार	देवचुली टेलिभिजन	नवलपुर
१०४	रोशनी श्रेष्ठ	सदस्य	नेपाल शिक्षक संघ	नवलपुर
१०५	चेतनाथ अधिकारी	प्रधानाध्यापक	ज्ञानोदय मा.वि.	नवलपुर
१०६	रुद्र प्रसाद शर्मा	स.प्र.अ.	वरचुली मा.वि.	नवलपुर
१०७	बिष्णु प्रसाद न्यौपाने	प्रधानाध्यापक	सरस्वति आ.व.	नवलपुर
१०८	रविन्द्र वाग्ले	शिक्षक	भानुदय मा.वि.	नवलपुर
१०९	दयाराम आचार्य	संवाददाता	रा.स.स	नवलपुर
११०	रमेश अधिकारी	अध्यक्ष	नेसनल प्याव्सन, नवलपुर	नवलपुर
१११	अर्ण शुशिल	स्टेशन म्यानेजर	ह्याप्पी एफ्.एम	नवलपुर

अनुसूची- ८

शिक्षा दिवस कार्यक्रममा पुरस्कृत हुने शैक्षिक संस्था विवरण

राष्ट्रिय शिक्षा दिवस: २०८१ असोज २ गते स्थान: गण्डकी प्रज्ञा प्रतिष्ठान पोखराको सभाहल, बगर ।

आदर्श वाक्य: “ज्ञान, विज्ञान सीप, उधम र मौलिकता: साझेदारी र प्रणालीगत सक्षमता”

(सामाजिक विकास, युवा तथा खेलकुद मन्त्रालय (मा. मन्त्रीस्तर) को मिति २०८१।०५।३१ को निर्णयबाट छनौट भई मन्त्रालयको सोही मितिको च.नं. २२८ को पास पत्रानुसारका शैक्षिक संस्था)

क. सामुदायिक र संस्थागत विद्यालय तर्फ पुरस्कार प्राप्त गर्ने विद्यालयको विवरण:

क्र.स.	विद्यालयको नाम	ठेगाना	जिल्ला	पुरस्कार रकम
१	मदरल्याण्ड मा.वि.	पोखरा महानगरपालिका	कास्की	१००००
२	विन्ध्यबासिनी मा.वि.	पोखरा महानगरपालिका	कास्की	१००००
३	युनाइटेड ईङ्लिस बोर्डिङ स्कूल	पालुङटार नगरपालिका	गोरखा	१००००
४	जनता मा.वि.	पालुङटार नगरपालिका	गोरखा	१००००
५	व्यास दिव्यज्योति आवासीय मा.वि.	व्यास नगरपालिका	तनहुँ	१००००
६	जनकल्याण मा.वि.	शुक्लागण्डकी नगरपालिका	तनहुँ	१००००
७	नवलपुर एकेडेमी	कावासोती नगरपालिका	नवलपुर	१००००
८	बरचुली मा.वि.	देवचुली नगरपालिका	नवलपुर	१००००
९	नमूना आवासिय मा.वि.	कुस्मा नगरपालिका	पर्वत	१००००
१०	हिमालय मा.वि.	कुस्मा नगरपालिका	पर्वत	१००००
११	चिल्ड्रेनलाइफ आवासिय मा.वि.	बागलुङ नगरपालिका	बागलुङ	१००००
१२	रुद्रेपिपल मा.वि.	बागलुङ नगरपालिका	बागलुङ	१००००
१३	जनहित मा.वि.	घरपझोड गाउँपालिका	मुस्ताङ	१००००
१४	लिटल गार्डेन एकेडेमी	बेनी नगरपालिका	म्याग्दी	१००००
१५	जमुनाखर्क मा.वि.	बेनी नगरपालिका	म्याग्दी	१००००
१६	युनिभर्सल एकेडेमी	बैँसीशहर नगरपालिका	लमजुङ	१००००
१७	वीरभक्ति मा.वि.	राइनास नगरपालिका	लमजुङ	१००००
१८	नेपाल आदर्श आवासिय मा.वि.	वालिङ नगरपालिका	स्याङ्जा	१००००
१९	सिद्धार्थ मा.वि.	फेदीखोला गाउँपालिका	स्याङ्जा	१००००
कुल जम्मा:				१९००००

ख. सामुदायिक क्याम्पस तर्फ पुरस्कृत हुने क्याम्पसहरूको विवरणः

क्र.स.	विद्यालयको नाम	ठेगाना	पुरस्कार रकम
१	आदिकवि भानुभक्त बहुमुखी क्याम्पस	व्यास नगरपालिका, तनहुँ	१००००
२	गुप्तेश्वर बहुमुखी क्याम्पस	पोखरा महानगरपालिका, कास्की	१००००
३	जनप्रिय बहुमुखी क्याम्पस	पोखरा महानगरपालिका, कास्की	१००००
४	द्रव्य शाह बहुमुखी क्याम्पस	गोरखा नगरपालिका, गोरखा	१००००
५	मध्यविन्दु बहुमुखी क्याम्पस	कावासोती नगरपालिका, नवलपुर	१००००
कुल जम्माः			५००००

अनुसूची-९

शिक्षक कार्यसम्पादन मूल्याङ्कन सम्बन्धमा क्षमता विकास कार्यक्रमका सहभागी विवरण

स्थान: बागलुङ मिति: २०८१/१२/२९

क्र.स.	नाम थर	पद	कार्यालय
१	रामेश्वर लामिछाने	इकाइ प्रमुख	शिक्षा विकास तथा समन्वय इकाइ, मुस्ताङ
२	विदुर शर्मा चापागाई	इकाइ प्रमुख	शिक्षा विकास तथा समन्वय इकाइ, म्याग्दी
३	प्रकाश बन्धु अर्याल	इकाइ प्रमुख	शिक्षा विकास तथा समन्वय इकाइ, बागलुङ
४	मतिलाल चपाई	इकाइ प्रमुख	शिक्षा विकास तथा समन्वय इकाइ, पर्वत
५	धन प्रसाद पोखरेल	नगर शिक्षा प्रमुख	शिक्षा विकास तथा समन्वय इकाइ, बागलुङ
६	खेम प्रसाद आचार्य	उपसचिव	जैमिनी नगरपालिका
७	ज्ञानेन्द्र प्रकाश सापकोटा	प्राविधिक सहायक	ढोरपाटन नगरपालिका
८	शिव खड्का	शिक्षा अधिकृत	गलकोट नगरपालिका
९	रमा उचै	शिक्षा अधिकृत	काठेखोला गाउँपालिका
१०	कुलराज घिमिरे	शिक्षा अधिकृत	बडिगाड गाउँपालिका
११	युवराज शर्मा	शिक्षा अधिकृत	तारा खोला गाउँपालिका
१२	सुर्य प्रसाद शर्मा	शिक्षा अधिकृत	बरेङ गाउँपालिका
१३	गीता नेपाल	प्राविधिक सहायक	बेनी नगरपालिका
१४	गणेश ब.कटुवाल	शिक्षा अधिकृत	अन्नपूण गाउँपालिका
१५	ख्यामराज सुवेदी	प्राविधिक सहायक	धवलागिरि गाउँपालिका
१६	डिल्लीरमण सुवेदी	शिक्षा प्रमुख	मडगला गाउँपालिका
१७	सुन्दर खत्री	प्राविधिक सहायक	मालिका गाउँपालिका
१८	नहेन्द्र ब.क्षेत्री	प्राविधिक सहायक	रघुगङ्गा गाउँपालिका
१९	मोति माया ढकाल	शिक्षा अधिकृत	कुस्मा नगरपालिका
२०	टंकनाथ पौडेल	शिक्षा अधिकृत	फलेवास नगरपालिका
२१	देवी रिजाल	प्राविधिक सहायक	जलजला गाउँपालिका
२२	गोबिन्दराज सुवेदी	शिक्षा अधिकृत	पैयु गाउँपालिका
२३	सविता कुमारी के.सी.पौडेल	शिक्षा अधिकृत	जलजला गाउँपालिका
२४	प्रकाश बहादुर क्षेत्री	शिक्षा अधिकृत	मोदी गाउँपालिका
२५	भिम बहादुर नेपाली	शिक्षा अधिकृत	विहादी गाउँपालिका
२६	छविरमण शर्मा रेग्मी	प्रधानाध्यापक	विधामन्दिर मा.वि.
२७	प्रकाश रिजाल	प्रधानाध्यापक	नारायण मा.वि.
२८	लक्ष्मीकान्त पौडेल	प्रधानाध्यापक	जनमत मा.वि.

क्र.स.	नाम थर	पद	कार्यालय
२९	बालकृष्ण सापकोटा	प्रधानाध्यापक	मालिका मा.वि.
३०	थान प्रसाद भुसाल	शिक्षक	जनता मा.वि.
३१	दलबहादुर थापा मगर	शाखा अधिकृत	शिक्षा विकास तथा समन्वय इकाइ
३२	प्रकाश सुबेदी	प्राविधिक सहायक	शिक्षा विकास तथा समन्वय इकाइ
३३	दयाराम गौतम	पुर्व उपसचिव	शिक्षक समाज कास्की

स्थान: तनहुँ मिति: २०८१/०१/१२ गते

सि. नं.	नाम थर पद	पद	कार्यरत संस्था र ठेगाना
१	श्री रमेश प्रसाद मैनाली	इकाइ प्रमुख	शिक्षा विकास तथा समान्वय इकाइ, गोरखा
२	श्री भरत बराल	नि. ईकाइ प्रमुख	शिक्षा विकास तथा समान्वय इकाइ, तनहुँ
३	श्री दिवाकर शर्मा	इकाइ प्रमुख	शिक्षा विकास तथा समान्वय इकाइ, लमजुङ
४	श्री ध्रुव कोइराला	इकाइ प्रमुख	शिक्षा विकास तथा समान्वय इकाइ, मनाङ
५	श्री खड्ग बहादुर राना	शाखा अधिकृत	गोरखा नगरपालिका, गोरखा
६	श्री मनोज नेपाली सिर्मल	उपसचिव	पालुङटार नगरपालिका, गोरखा
७	श्री सन्देश अधिकारी	अधिकृत	चुमनुव्री गाउँपालिका, गोरखा
८	श्री श्याम कुमार मण्डल	अधिकृत	धार्चे गाउँपालिका, गोरखा
९	श्री यान बहादुर नेपाली	शिक्षा अधिकृत	भीमसेनथापा गाउँपालिका, गोरखा
१०	श्री राजेन्द्र खनाल	शिक्षा अधिकृत	सहिद लखन गाउँपालिका, गोरखा
११	श्री करुणा पनेरू	शिक्षा अधिकृत	आरूघाट गाउँपालिका, गोरखा
१२	श्री सुदीप पन्थ	शिक्षा अधिकृत	गण्डकी गाउँपालिका, गोरखा
१३	श्री ध्रुव राज पौडेल	उपसचिव	भानु नगरपालिका, तनहुँ
१४	श्री सन्दीप पौडेल	उपसचिव	भिमाद नगरपालिका, तनहुँ
१५	श्री केदार राज आचार्य	उपसचिव	व्यास नगरपालिका, तनहुँ
१६	श्री नवराज चापागाई	उपसचिव	शुक्लागण्डकी नगरपालिका, तनहुँ
१७	श्री निर्मला कुँवर	शिक्षा अधिकृत	आँबुखैरेनी गाउँपालिका, तनहुँ
१८	श्री होम नाथ लामिछाने	शिक्षा अधिकृत	देवघाट गाउँपालिका, तनहुँ
१९	श्री भिमप्रसाद लामिछाने	शिक्षा अधिकृत	बन्दिपुर गाउँपालिका, तनहुँ
२०	श्री सुबास चन्द्र रानाभाट	शिक्षा अधिकृत	ऋषिङ्ग गाउँपालिका, तनहुँ
२१	श्री कृष्ण प्रसाद सुवेदी	शिक्षा अधिकृत	घिरिङ गाउँपालिका, तनहुँ
२२	श्री सन्दीप थापा		अजिरकोट गाउँपालिका, गोरखा
२३	श्री कविता आचार्य	प्राविधिक सहायक	मध्यनेपाल नगरपालिका, लमजुङ
२४	श्री पूर्ण बहादुर नेपाली	उपसचिव	राइनास नगरपालिका, लमजुङ
२५	श्री ललितबाबु तिवारी		सुन्दरबजार नगरपालिका, लमजुङ

सि. नं.	नाम थर पद	पद	कार्यरत संस्था र ठेगाना
२६	श्री किसान राजचिलुवाल	उपसचिव	बेसीशहर नगरपालिका, लमजुङ
२७	श्री दीपक राज पौडेल	स्रोत शिक्षक	क्वहोलासोथार गाउँपालिका, लमजुङ
२८	श्री दुर्गा बहादुर गुरुङ	स्रोत शिक्षक	दूधपोखरी गाउँपालिका, लमजुङ
२९	श्री शान्त स्वभाव लामिछाने		मसुर्याङ्दी गाउँपालिका, लमजुङ
३०	श्री हिमलाल बास्तोला	प्राविधिक शिक्षक	शिक्षा विकास तथा समन्वय इकाइ, तनहुँ
३१	श्री रामेश्वर खनाल	प्राविधिक सहायक	शिक्षा विकास तथा समन्वय इकाइ, तनहुँ

सञ्चालन स्थान: स्याङ्जा मिति: २०८२/०१/२३ गते

क्रस	नाम थर	पद	कार्यालय
१	घनश्याम पौडेल	नि. महानिर्देशक	शिक्षा विकास निर्देशनालय
२	विश्वराज आचार्य	ईकाइ प्रमुख	शिक्षा विकास तथा समन्वय इकाइ, स्याङ्जा
३	विष्णु प्र. कोईराला	उपसचिव	भीरकोट नगरपालिका, स्याङ्जा
४	मुक्ति प्रसाद रेग्मी	प्र.अ.	त्रिभुवन आदर्श मावि, पुतलीबजार नगरपालिका
५	सुरेश सुवेदी	शाखा अधिकृत	शिक्षा विकास तथा समन्वय इकाइ, स्याङ्जा
६	नविन थापा	शाखा अधिकृत	फेदीखोला गाउँपालिका
७	ऋषिराम शर्मा	प्र.अ.	काजीमान हरिटिका मावि, पुतलीबजार नगरपालिका
८	ख्याम नारायण काफ्ले	उपसचिव	वालिङ नगरपालिका
९	बिर्मा बिष्ट	शिक्षा अधिकृत	कालिगण्डकी गाउँपालिका
१०	ईन्दु भेटवाल	शिक्षा अधिकृत	चापाकोट नगरपालिका
११	शिव गिरी	प्रास	बिरुवा गाउँपालिका
१२	कमला चापागाउँ	प्रास	अर्जुनचौपारी गाउँपालिका
१३	लक्ष्मी सापकोटा	प्रास	आँधीखोला गाउँपालिका
१४	हिमलाल भण्डारी	प्रास	गल्याङ नगरपालिका
१५	बाबुराम बराल	उपसचिव	पुतलीबजार नगरपालिका
१६	लेखनाथ ढकाल	प्रधानाध्यापक	रजस्थल मावि, पुतलीबजार नगरपालिका
१७	बिजय कुमार चौधरी	प्रधानाध्यापक	कोल्मा मावि, पुतलीबजार नगरपालिका
१८	केशव बहादुर गोदार	प्रधानाध्यापक	मातृभुमी मावि, पुतलीबजार नगरपालिका
१९	कृष्ण बहादुर गोदार	प्रधानाध्यापक	सरस्वती मावि पुतलीबजार नगरपालिका
२०	बिमला कुमारी शर्मा	उपसचिव	शिक्षा विकास निर्देशनालय
२१	सुशिला अधिकारी	शाखा अधिकृत	शिक्षा विकास निर्देशनालय
२२	लक्ष्मी थापा	अधिकृत	शिक्षा विकास निर्देशनालय

क्रस	नाम थर	पद	कार्यालय
२३	ईन्द्र बहादुर थापा	शाखा अधिकृत	शिक्षा विकास निर्देशनालय
२४	नारायण प्रेरमी .	लेसंयोजक .जो.	शिक्षा विकास तथा समन्वय इकाइ
२५	खुम बहादुर राना	प्रधानाध्यापक	जनता मावि, पुतलीबजार नगरपालिका
२६	कृष्ण प्र उपाध्याय	लेखा अधिकृत	शिक्षा विकास निर्देशनालय
२७	जीवन पौडेल	कार्यालय प्रमुख	सामाजिक विकास कार्यालय
२८	राजीव सुवर्णकार	शिक्षा अधिकृत	हरिनास गाउँपालिका
२९	प्रेम बहादुर केसी	लेखा अधिकृत	शिक्षा विकास निर्देशनालय

स्थान: कास्की मिति: २०८२/०९/२९

क्र.स.	नाम थर	पद	कार्यालय
१	लोकनाथ आचार्य	इकाइ प्रमुख	शिक्षा विकास तथा समन्वय इकाइ, कास्की
२	गोविन्दराज पोखरेल	कार्यालय प्रमुख	राष्ट्रिय परीक्षा बोर्ड, पोखरा
३	हेम प्रसाद आचार्य	शिक्षा महाशाखा प्रमुख	पोखरा महानगरपालिका
४	सम्झना पोखरेल	शिक्षा अधिकृत	माछापुच्छ्रे गाउँपालिका
५	सरस्वती पुन	शिक्षा अधिकृत	अन्नपूर्ण गाउँपालिका
६	बाबुराम गैह्रे	शिक्षा प्रमुख	रुपा गाउँपालिका
७	खगेन्द्र लामिछाने	शिक्षा अधिकृत	मादी गाउँपालिका
८	टंकराज बराल	शाखा अधिकृत	शिक्षा विकास तथा समन्वय इकाइ, कास्की
९	रामप्रसाद तिवारी	शिक्षा अधिकृत	पोखरा महानगरपालिका
१०	दिपकराज अधिकारी	प्रधानाध्यापक	माछापुच्छ्रे मा. वि, अन्नपूर्ण
११	जगन्नाथ अधिकारी	प्रधानाध्यापक	लक्ष्मी मा.वि., पोखरा-२६
१२	डिल्लीराम शर्मा	प्रधानाध्यापक	छोरेपाटन मा.वि., पोखरा-१७
१३	वसन्तराज पाण्डे	प्रधानाध्यापक	विन्ध्यवासिनी मा.वि., पोखरा-२
१४	विष्णु प्रसाद न्यौपाने	प्रधानाध्यापक	रामकोट मा.वि.
१५	रामबाबु पौडेल	प्रधानाध्यापक	ध्रुव मा.वि., मादी-४
१६	जीवन प्रसाद रेग्मी	शिक्षा अधिकृत	पोखरा महानगरपालिका
१७	सुशीला शर्मा	प्राविधिक सहायक	शिक्षा विकास तथा समन्वय इकाइ, कास्की
१८	बोधराज पौडेल	प्रधानाध्यापक	महेन्द्र मा.वि., पोखरा -२०
१९	सन्तोष आचार्य	प्रधानाध्यापक	माछापुच्छ्रे मा.वि., माछापुच्छ्रे - २
२०	कृष्ण प्रसाद भण्डारी	शिक्षा अधिकृत	पोखरा महानगरपालिका

स्थान: शिव मा.वि.,कावासोती नगरपालिका-२ मिति: २०८२।०१।२४

क्र.स.	नाम थर	पद	कार्यालय
१	माधवराज गौतम	शाखा प्रमुख	हुप्सेकोट गाउँपालिका
२	हरि प्रसाद देवकोटा	प्रधानाध्यापक	नवजागरण मा.वि. मध्येविन्दु नगरपालिका
३	भूपराज पाण्डे	शिक्षा अधिकृत	विनय त्रिवेणी
४	बुद्ध प्रसाद रानाभाट	शिक्षा अधिकृत	बुलिङ्टार गाउँपालिका
५	राम प्रसाद अधिकारी	शिक्षा अधिकृत	गैडाकोट नगरपालिका
६	इन्द्रराज भट्टराई	प्रधानाध्यापक	नेपाल राष्ट्रिय शमशेर आदर्श मा.वि
७	अर्जुन प्रसाद पौडेल	प्रधानाध्यापक	शिव मा.वि., कावासोती नगरपालिका
८	हरि प्रसाद न्यौपाने	प्रधानाध्यापक	शान्ति निकुञ्ज मा.वि., कावासोती
९	दिपेन्द्रराज श्रेष्ठ	इकाइ प्रमुख	शिक्षा विकास तथा समन्वय इकाइ, नवलपुर
१०	सरिता राना खाम्चा मगर	प्राविधिक सहायक	शिक्षा विकास तथा समन्वय इकाइ, नवलपुर
११	सन्तोषी कुमारी भण्डारी	प्राविधिक सहायक	शिक्षा विकास तथा समन्वय इकाइ, नवलपुर
१२	टिकाराम डुम्रे	प्रधानाध्यापक	नवदुर्गा आ. वि. कावासोती नगरपालिका
१३	जिवलाल भुसाल	शिक्षा अधिकृत	बौदिकाली गाउँपालिका
१४	राजु पूरी	स. प्रधानाध्यापक	कालिका मा.वि., गैडाकोट नगरपालिका
१५	नवराज घिमिरे	प्रधानाध्यापक	कालिका मा.वि., देवचुली नगरपालिका
१६	राम प्रसाद शर्मा	उपसचिव	देवचुली नगरपालिका
१७	विश्वराज पौडेल	प्रधानाध्यापक	देवचुली मा.वि. रजहर
१८	गिता चापागाई पाण्डे	प्राविधिक सहायक	मध्येविन्दु नगरपालिका
१९	रेनुका भट्टराई	प्रधानाध्यापक	सरस्वती संस्कृत तथा साधारण मा.वि., हुप्सेकोट गाउँपालिका
२०	होमनाथ शर्मा	प्रधानाध्यापक	कालिका मा.वि., गैडाकोट नगरपालिका
२१	टंक प्रसाद खनाल	शिक्षक	भानुदय मा.वि., विनयी त्रिवेणी गाउँपालिका
२२	हेमचन्द्र पौडेल	उपसचिव	कावासोती नगरपालिका
२३	पुरुषोत्तम भुर्तेल	प्रधानाध्यापक	सहिद स्मृती सामुदायिक मा.वि., कावासोती नगरपालिका

अनुसूची-१०

क) अन्तर प्रदेश अनुभव आदान प्रदानका लागि छनौट गरिएका स्थानहरूको विवरण

क्रस	छनौट गरिएका स्थान वा निकायहरू	भ्रमण गरिएको मिति
१	सामाजिक विकास मन्त्रालय, बागमती प्रदेश	२०८१-०६-१८
२	आधुनिक राष्ट्रिय मा.वि. हेटौँडा उपमहानगरपालिका	२०८१-०६-१९
३	शिक्षा विकास निर्देशनालय, मधेश प्रदेश	२०८१-०६-२०
४	शिक्षा तथा संस्कृति मन्त्रालय, मधेश प्रदेश	२०८१-०६-२१
५	पब्लिक हाईस्कूल, धरान उपमहानगरपालिका	२०८१-०६-२२
६	सामाजिक विकास मन्त्रालय, कोशी प्रदेश	२०८१-०६-२२
७	कालिका मानवज्ञान मा.वि. बुटवल उपमहानगरपालिका	२०८१-०७-०२
८	शिक्षा विकास निर्देशनालय, लुम्बिनी प्रदेश	२०८१-०७-०३
९	रेसुङ्गा मा.वि. रेसुङ्गा नगरपालिका-२, उदिनदुङ्गा	२०८१-०७-३०
१०	सिद्धबाबा मा.वि. रेसुङ्गा नगरपालिका-८, तम्घास	२०८१-०८-०१

ख) अन्तर प्रदेश अनुभव आदान प्रदान कार्यक्रमका सहभागीहरूको विवरण

पहिलो चरण: बागमती, मधेश र कोशी प्रदेश

क्र.स.	नामथर	पद	कार्यालय	कैफियत
१	अम्बिका प्रसाद आचार्य	नि. महानिर्देशक	शिक्षा विकास निर्देशनालय	
२	घनश्याम पौडेल	उपसचिव	शिक्षा विकास निर्देशनालय	
३	विमला कुमारी शर्मा	उपसचिव	शिक्षा विकास निर्देशनालय	
४	प्रकाश देवकोटा	उपसचिव	सामाजिक विकास, युवा तथा खेलकुद मन्त्रालय	
५	कृष्ण पौडेल	अधिकृत आठौँ	सामाजिक विकास कार्यालय, नवलपुर	
६	रामचन्द्र दुङ्गाना	अधिकृत आठौँ	शिक्षा विकास निर्देशनालय	
७	विश्व रेग्मी	शाखा अधिकृत	शिक्षा विकास तथा समन्वय इकाई, तनहुँ	
८	सरिता शर्मा	तथ्याङ्क अधिकृत	शिक्षा विकास निर्देशनालय	
९	चुडामणी ढकाल	अधिकृत छैटौँ	शिक्षा विकास निर्देशनालय	
१०	गोविन्द पुलामी मगर	अधिकृत छैटौँ	शिक्षा विकास निर्देशनालय	
११	कमला परियार	ना.सु.	शिक्षा विकास निर्देशनालय	

क्र.स.	नामथर	पद	कार्यालय	कैफियत
१२	राजकुमार गौतम	प्रा.स.	शिक्षा विकास निर्देशनालय	
१३	जया पौड्याल	क.अ.	शिक्षा विकास निर्देशनालय	
१४	राजेन्द्र ब. थापा मगर	खरिदार	शिक्षा विकास निर्देशनालय	
१५	अर्चना चापागाई	कार्यालय सहयोगी	शिक्षा विकास निर्देशनालय	

दोस्रो चरण: लुम्बिनी प्रदेश (बुटवल र प्रदेश राजधानी राप्ती उपत्यका दाङ)

क्र.स.	नामथर	पद	कार्यालय	कैफियत
१	अम्बिका प्रसाद आचार्य	नि. महानिर्देशक	शिक्षा विकास निर्देशनालय	
२	विमला कुमारी शर्मा	अधिकृत नवौं	शिक्षा विकास निर्देशनालय	
३	ऋषिराज बाँस्तोला	अधिकृत नवौं	शिक्षा विकास निर्देशनालय	
४	इन्द्र बहादुर थापा	अधिकृत आठौं	शिक्षा विकास निर्देशनालय	
५	प्रकाश ओझा	अधिकृत आठौं	शिक्षा विकास निर्देशनालय	
६	सरिता शर्मा	तथ्याङ्क अधिकृत	शिक्षा विकास निर्देशनालय	
७	कृष्ण प्रसाद उपाध्याय	अधिकृत छैटौं	शिक्षा विकास निर्देशनालय	
८	लक्ष्मी थापा	अधिकृत छैटौं	शिक्षा विकास निर्देशनालय	
९	नवराज पौडेल	अधिकृत छैटौं	शिक्षा विकास निर्देशनालय	
१०	राजेन्द्र बहादुर थापा मगर	खरिदार	शिक्षा विकास निर्देशनालय	
११	कृष्ण प्रसाद गौतम	का.स.	शिक्षा विकास निर्देशनालय	
१२	दुर्गा थापा	का.स.	शिक्षा विकास निर्देशनालय	

तेस्रो चरण: लुम्बिनी प्रदेश (तम्घास गुल्मी)

क्र.स.	नामथर	पद	कार्यालय	कैफियत
१	अम्बिका प्रसाद आचार्य	नि. महानिर्देशक	शिक्षा विकास निर्देशनालय	
२	ऋषिराज बाँस्तोला	उपसचिव	शिक्षा विकास निर्देशनालय	
३	सरिता शर्मा	तथ्याङ्क अधिकृत	शिक्षा विकास निर्देशनालय	

क्र.स.	नामथर	पद	कार्यालय	कैफियत
४	चुडामणी ढकाल	अधिकृत छैटौं	शिक्षा विकास निर्देशनालय	
५	कृष्ण प्रसाद उपाध्याय	अधिकृत छैटौं	शिक्षा विकास निर्देशनालय	
६	लक्ष्मी थापा	अधिकृत छैटौं	शिक्षा विकास निर्देशनालय	
७	शुशिला तिवारी	सहायक पाँचौं	शिक्षा विकास निर्देशनालय	
८	देवीजङ्ग गुरुङ	ह.स.चा.	शिक्षा विकास निर्देशनालय	

अनुसूची-११

साधारण तथा प्राविधिक धार सञ्चालन भएका सामूदायिक विद्यालयमा सिक्दै कमाउँदै, कमाउँदै सिक्दै कार्यक्रम सञ्चालन भएका विद्यालय विवरण

(छनौट भएका विद्यालयका लागि सम्झौता बमोजिम अनुदान रकम: प्रति विद्यालय रु. ५ लाख र आ.व. २०८०/०८१ मा छनौट भई चालु आवमा कार्यक्रम निरन्तर रहेका विद्यालयका लागि सम्झौता बमोजिमको रकम: प्रति विद्यालय रु. २ लाख मात्र)- प्रतिविद्यालय औषत ५० जना विद्यार्थी प्रत्यक्ष लाभान्वित भएका

क्रस	जिल्ला	विद्यालयको नाम	ठेगाना	छनौटको प्रकार	सञ्चालित कार्यक्रम	कैफियत
१	कास्की	गोगन मा.वि.	पोखरा म. न.पा. ३२	सिक्दै कमाउँदै नयाँ	कार्यक्रम कार्यान्वयन नभएको	
२	कास्की	जानकी मा.वि.	पोखरा म.नगरपालिका-१७	सिक्दै कमाउँदै नयाँ	बाँसका हस्तकलाका सामग्री निर्माण	
३	कास्की	त्रिभुवन शान्ति मा.वि.	पोखरा म.न.पा-३०	सिक्दै कमाउँदै नयाँ	च्याउ र वेमौसमी तरकारी खेती	
४	कास्की	माछापुच्छ्रे मा.वि.	माछापुच्छ्रे गा.पा-२	सिक्दै कमाउँदै नयाँ	च्याउ खेती र तरकारिका बिरुवा उत्पादन	
५	कास्की	महेन्द्र मा.वि.	पोखरा म.न.पा.-२०	सिक्दै कमाउँदै निरन्तरता	मेवाका बिरुवा उत्पादन र तरकारी खेती	
६	गोरखा	तारा मा.वि.	गोरखा नगरपालिका-१०	सिक्दै कमाउँदै नयाँ	सिलाई कटाई, ईब्रोइडरी र हाउस वायरिड तालिम	
७	गोरखा	नवज्योती मा.वि.	गोरखा नगरपालिका-७	सिक्दै कमाउँदै नयाँ	अदुवा, हलेदो खेती र तरकारी खेती	
८	गोरखा	नवजागृति चण्डी मा.वि.	भिमसेनथापा गाउँपालिका-६	सिक्दै कमाउँदै नयाँ	फोटो स्टुडियो स्थापना र सञ्चालन	
९	गोरखा	प्रभात मा.वि.	भीमसेन थापा गाउँपालिका-४	सिक्दै कमाउँदै निरन्तरता	कुखुरा पालन	
१०	गोरखा	त्रिवेणी मा.वि.	पालुङ्टार नगरपालिका-९	सिक्दै कमाउँदै निरन्तरता	चालु आवमा कार्यक्रम कार्यान्वयन नगरेको	
११	तनहुँ	मनोहर मा.वि.	भानु नगरपालिका - ८	सिक्दै कमाउँदै नयाँ	तरकारी, च्याउ र केरा खेती	
१२	तनहुँ	विष्णु मा.वि.	बन्दिपुर गाउँपालिका-१	सिक्दै कमाउँदै नयाँ	कार्यक्रम कार्यान्वयन नभएको	
१३	तनहुँ	शिव सरस्वती मा.वि.	ऋषिङ गाउँपालिका-८	सिक्दै कमाउँदै निरन्तरता	गाई र बाखापालन	

क्रस	जिल्ला	विद्यालयको नाम	ठेगाना	छनौटको प्रकार	सञ्चालित कार्यक्रम	कैफियत
१४	तनहुँ	मित्रता मा.वि.	आँबुखैरेनी गाउँपालिका-१	सिक्दै कमाउँदै निरन्तरता	तरकारी खेती	
१५	लमजुङ	कुसुमाकर मा.वि.	मध्यनेपाल नगरपालिका-७	सिक्दै कमाउँदै नयाँ	मकै खेती	
१६	लमजुङ	शैलपुत्री मा.वि.	राइनास नगरपालिका-३	सिक्दै कमाउँदै नयाँ	कुखुरा र गाई पालन	
१७	लमजुङ	शिशु विद्याश्रम मा.वि.	राइनस नगरपालिका-५	सिक्दै कमाउँदै निरन्तरता	मोजाईन ईट्टा निर्माण, सिमेन्टका गमला उत्पादन	
१८	नवलपुर	भीमसेन आदर्श मा.वि.	देवचुली नगरपालिका	सिक्दै कमाउँदै नयाँ	मौरी पालन, पञ्चेबाजा तालिम र सेवा	
१९	नवलपुर	चण्डेश्वरी मा.वि.	कावासोती नगरपालिका-१५	सिक्दै कमाउँदै नयाँ	ड्रागन फ्रुट र तिल खेती	
२०	नवलपुर	पृथ्वी मा.वि.	देवचुली नगरपालिका-१०	सिक्दै कमाउँदै नयाँ	मौरी पालन, ड्रागन फ्रुट	
२१	नवलपुर	जनता मा.वि.	गैँडाकोट नगरपालिका-१२	सिक्दै कमाउँदै नयाँ	ड्रागन फ्रुट खेती	
२२	नवलपुर	नेपाल लोक सेवा मा.वि.	मध्येविन्दु नगरपालिका-९	सिक्दै कमाउँदै नयाँ	कृषि बाली	
२३	नवलपुर	नेपाल शान्ति मा.वि.	हुप्सेकोट गाउँपालिका-३	सिक्दै कमाउँदै नयाँ	बेसार खेती, फलफुल खेती	
२४	नवलपुर	जनता मा.वि.	मध्येविन्दु नगरपालिका-१०	सिक्दै कमाउँदै निरन्तरता	इलेक्ट्रिक सामग्री खरिद विक्री तथा सेवा	
२५	नवलपुर	जनजागृति मा.वि.	बुलिङटार गाउँपालिका-१	सिक्दै कमाउँदै निरन्तरता	तरकारी खेती	
२६	बागलुङ	प्रभा मा.वि.	निसीखोला गाउँपालिका	सिक्दै कमाउँदै नयाँ	तरकारी खेती	
२७	बागलुङ	धवलागिरि विरेन्द्र मा.वि.	बागलुङ नगरपालिका	सिक्दै कमाउँदै निरन्तरता	बाख्रा पालन	
२८	बागलुङ	त्रिभुवन मा.वि.	बडिगाड गाउँपालिका-२	सिक्दै कमाउँदै निरन्तरता	धान, मकै, तोरी, च्याउ र तरकारी खेती	
२९	मुस्ताङ	जन आदर्श अमरसिंह मा.वि.	थासाङ गाउँपालिका-२, कोवाङ	सिक्दै कमाउँदै निरन्तरता	तरकारी खेती	
३०	म्याग्दी	मुक्तिधाम मा.वि.	रघुगंगा गाउँपालिका-२	सिक्दै कमाउँदै निरन्तरता	च्याउ उत्पादन र मौरीपालन	

क्रस	जिल्ला	विद्यालयको नाम	ठेगाना	छनौटको प्रकार	सञ्चालित कार्यक्रम	कैफियत
३१	स्याङ्जा	पञ्चकन्या मा.वि.	अर्जुनचौपारी गाउँपालिका-१	सिक्दै कमाउँदै नयाँ	तरकारी खेति	
३२	स्याङ्जा	पूर्णामृत भवानी मा.वि.	वालिङ नगरपालिका-१०	सिक्दै कमाउँदै निरन्तरता	कार्यक्रम कार्यान्वयन नभएको	
३३	स्याङ्जा	महिमा मा.वि.	हरिनास गाउँपालिका-	सिक्दै कमाउँदै निरन्तरता	च्याउ र तरकारी खेती	
३४	पर्वत	नेपाल तारा मा.वि., रानीपानी	बिहादी गाउँपालिका-३	सिक्दै कमाउँदै निरन्तरता	तरकारी खेती	

अनुसूची- १२

अपाङ्ग उच्च शिक्षा छात्रवृत्ति प्राप्त गर्ने विद्यार्थीहरूको विवरण

क्रस	नाम थर	ठेगाना	अध्ययन गर्ने तह	अध्ययनरत क्याम्पसको नाम	अपाङ्ग ताको बर्ग	छात्रवृत्ति रकम
१	कृष्ण सापकोटा	मालिका गाउँपालिका-७, म्याग्दी	स्नातक	म्याग्दी बहुमुखी क्याम्पस, बेनी	ख	१००००.००
२	जुना ढकाल	पोखरा म.न.पा-२२, कास्की	स्नातक	पृथ्वीनारायण क्याम्पस, पोखरा	ख	१००००.००
३	देवी बराल	आँधिखोला गाउँपालिका-६, स्याङ्जा	स्नातक	पृथ्वीनारायण क्याम्पस, पोखरा	ख	१००००.००
४	लाल बहादुर कार्की	काठेखोला गाउँपालिका-७, बागलुङ	स्नातक	पृथ्वीनारायण क्याम्पस, पोखरा	ख	१००००.००
५	जीवन सुनार	निसीखोला गाउँपालिका-३, बागलुङ	स्नातक	निशिभुजी जनता क्याम्पस, बागलुङ	ख	१००००.००
६	प्रतिमा श्रेष्ठ	व्यास न.पा-६, तनहुँ	स्नातक	आदिकवि भानुभक्त क्याम्पस, तनहुँ	क	४००००.००
७	पुर्णिमा आले	व्यास न.पा-३, तनहुँ	स्नातक	आदिकवि भानुभक्त क्याम्पस, तनहुँ	ग	५०००.००
८	सुस्मिता वि.क.	व्यास न.पा-६, तनहुँ	स्नातक	आदिकवि भानुभक्त क्याम्पस, तनहुँ	ग	५०००.००
९	बलभद्र सिंखडा	व्यास न.पा-११, तनहुँ	स्नातक	आदिकवि भानुभक्त क्याम्पस, तनहुँ	घ	३०००.००
१०	सुदिप बस्नेत	गोरखा नगरपालिका-१४, गोरखा	स्नातक	आदिकवि भानुभक्त क्याम्पस, तनहुँ	ख	१००००.००
११	सागर पाण्डे	व्यास न.पा-६, तनहुँ	स्नातकोत्तर	आदिकवि भानुभक्त क्याम्पस, तनहुँ	घ	३०००.००
१२	उमा बोटे	देवचुली नगरपालिका-१७, नवलपुर	स्नातक	लुम्बिनी आदर्श डिग्री कलेज, नवलपुर	घ	३०००.००
१३	शुशिल गोदार	रूपा गाउँपालिका-१, कास्की	स्नातक	पृथ्वीनारायण क्याम्पस	ख	१००००.००
१४	प्रेम बहादुर क्षेत्री	मादी गाउँपालिका-१, कास्की	स्नातक	पृथ्वीनारायण क्याम्पस	ख	१००००.००
१५	सोलुमाया आले	ऋषिङ गाउँपालिका-९, तनहुँ	स्नातक	पृथ्वीनारायण क्याम्पस	ख	१००००.००
१६	मनिसा पोखरेल	सिरान्चोक गाउँपालिका-४, गोरखा	स्नातक	पृथ्वीनारायण क्याम्पस	क	४००००.००

क्रस	नाम थर	ठेगाना	अध्ययन गर्ने तह	अध्ययनरत क्याम्पसको नाम	अपाङ्ग ताको बर्ग	छात्रवृत्ति रकम
१७	चाँदनी शर्मा	जैमिनी नगरपालिका-८, बागलुङ	स्नातक	पृथ्वीनारायण क्याम्पस	ख	१००००.००
१८	आशिक खड्गी	पोखरा म.नगरपालिका-३, कास्की	स्नातकोत्तर	पृथ्वीनारायण क्याम्पस	ख	१००००.००
१९	शिशिर बस्याल	हरिनास गाउँपालिका-५, स्याङ्जा	स्नातक	पृथ्वीनारायण क्याम्पस	ग	५०००.००
२०	सोविता अच्छामी	वारपाक सुलीकोट गाउँपालिका-६, गोरखा	स्नातकोत्तर	गोरखा क्याम्पस	ख	१००००.००
२१	विरेंद्र लामिछाने	पोखरा म.नगरपालिका-२८, कास्की	स्नातक	पृथ्वीनारायण क्याम्पस	ख	१००००.००
२२	आशिष थापा	व्यास नगरपालिका-१३, तनहुँ	स्नातक	पृथ्वीनारायण क्याम्पस	ख	१००००.००
२३	याम बहादुर रोकाहा	अर्जुनचौपारी गाउँपालिका-१, स्याङ्जा	स्नातक	गुप्तेश्वर महादेव बहुमुखी क्याम्पस	घ	३०००.००
२४	भगवती पनेरु	वारपाक सुलीकोट गाउँपालिका-४, गोरखा	स्नातक	पृथ्वीनारायण क्याम्पस	ख	१००००.००
२५	सृजना परियार	रघुगंगा गाउँपालिका-३, म्याग्दी	स्नातक	पृथ्वीनारायण क्याम्पस	ग	५०००.००
२६	लक्ष्मण पौडेल	शुक्लागण्डकी नगरपालिका-१, तनहुँ	स्नातक	पृथ्वीनारायण क्याम्पस	ख	१००००.००
२७	विश्वामित्र भित्रकोटी	अन्नपुर्ण गाउँपालिका-१०, कास्की	स्नातक	रत्नराज्यलक्ष्मी क्याम्पस	ख	१००००.००
२८	भासविर वि.क.	धवलागिरि गाउँपालिका-२, म्याग्दी	स्नातक	पृथ्वीनारायण क्याम्पस	ख	१००००.००
२९	कुसुम गौतम	पैयु गाउँपालिका-६, पर्वत	स्नातक	पृथ्वीनारायण क्याम्पस	ख	१००००.००
३०	अभिषेक भण्डारी	पोखरा म.नगरपालिका-२८, कास्की	स्नातक	पश्चिमाञ्चल क्याम्पस	घ	३०००.००
३१	लोकेश वि.क.	पोखरा म.नगरपालिका-२५, कास्की	स्नातक	पृथ्वीनारायण क्याम्पस	ग	५०००.००
३२	सुकमाया वि.क.	पोखरा म.नगरपालिका-२५, कास्की	स्नातक	पृथ्वीनारायण क्याम्पस	ग	५०००.००
३३	रेशम के.सी.	जलजला गाउँपालिका-७, पर्वत	स्नातक	म्याग्दी बहुमुखी क्याम्पस	ग	५०००.००

क्रस	नाम थर	ठेगाना	अध्ययन गर्ने तह	अध्ययनरत क्याम्पसको नाम	अपाङ्ग ताको बर्ग	छात्रवृत्ति रकम
३४	सन्त बहादुर परियार	पोखरा म.नगरपालिका-२०, कास्की	स्नातक	पृथ्वीनारायण क्याम्पस	ख	१००००.००
३५	सन्ध्या सुवेदी	पोखरा म.नगरपालिका-२४, कास्की	स्नातक	पृथ्वीनारायण क्याम्पस	क	४००००.००
३६	प्रमिला सापकोटा	पोखरा म.नगरपालिका-३१, कास्की	स्नातक	पृथ्वीनारायण क्याम्पस	ग	५०००.००
३७	आकृति तिमिल्सिना	आरुघाट गाउँपालिका-८, गोरखा	स्नातक	भिमोदय बहुमुखी क्याम्पस	ग	५०००.००
३८	कविता आचार्य	पोखरा म.नगरपालिका-३३, कास्की	स्नातक	पृथ्वीनारायण क्याम्पस	ख	१००००.००
३९	एञ्जिला ढकाल	आरुघाट गाउँपालिका-८, गोरखा	स्नातक	पृथ्वीनारायण क्याम्पस	ख	१००००.००
४०	भरत रिजाल	बेनी नगरपालिका-५, म्याग्दी	स्नातक	पृथ्वीनारायण क्याम्पस	ख	१००००.००
४१	पुजा लामिछाने	आरुघाट गाउँपालिका-१०, गोरखा	स्नातक	पृथ्वीनारायण क्याम्पस	ख	१००००.००
४२	सागर तिवारी	कावासोती नगरपालिका-६, नवलपुर	स्नातक	मध्यविन्दु बहुमुखी क्याम्पस	ग	५०००.००
४३	ममता पौडेल	बेनी नगरपालिका-५, म्याग्दी	स्नातक	म्याग्दी बहुमुखी क्याम्पस	ग	५०००.००
४४	सुमन थापा	बागलुङ नगरपालिका-१०, बागलुङ	स्नातक	पृथ्वीनारायण क्याम्पस	ख	१००००.००
४५	सोम प्रसाद सापकोटा	मंगला गाउँपालिका-४, म्याग्दी	स्नातकोत्तर	म्याग्दी बहुमुखी क्याम्पस	ख	१००००.००
४६	सेविका सुवेदी	जलजला गाउँपालिका-५, पर्वत	स्नातक	म्याग्दी बहुमुखी क्याम्पस	ग	५०००.००
४७	जीवन श्रेष्ठ	घिरिङ गाउँपालिका-३, तनहुँ	स्नातक	पृथ्वीनारायण क्याम्पस	ख	१००००.००
४८	विशाल बि.क.	अन्नपूर्ण गाउँपालिका-४, कास्की	स्नातक	म्याग्दी बहुमुखी क्याम्पस	घ	३०००.००
४९	रिस्ता पौडेल	कावासोती नगरपालिका-३, नवलपुर	स्नातक	मध्यविन्दु बहुमुखी क्याम्पस	ख	१००००.००
५०	दिलिप भण्डारी	हरिनास गाउँपालिका-३, स्याङ्जा	स्नातक	पृथ्वीनारायण क्याम्पस	ख	१००००.००

क्रस	नाम थर	ठेगाना	अध्ययन गर्ने तह	अध्ययनरत क्याम्पसको नाम	अपाङ्ग ताको बर्ग	छात्रवृत्ति रकम
५१	रोजिना घिमिरे	पालुङ्गटार नगरपालिका-४, गोरखा	स्नातकोत्तर	पृथ्वीनारायण क्याम्पस	ख	१००००.००
५२	राजन चन्द	ऋषिङ गाउँपालिका-२, तनहुँ	स्नातक	आदिकवी भानुभक्त क्याम्पस	ख	१००००.००
५३	प्रशुराम भट्ट	गोरखा नगरपालिका-१, गोरखा	स्नातकोत्तर	विवेन्द्र बहुमुखी क्याम्पस	ख	१००००.००
५४	अविशोक वि.क.	माछापुच्छ्रे गाउँपालिका-७, कास्की	स्नातक	पृथ्वीनारायण क्याम्पस	ख	१००००.००
५५	रूपेश भण्डारी	अन्नपूर्ण गाउँपालिका-२, कास्की	स्नातक	पृथ्वीनारायण क्याम्पस	ख	१००००.००
५६	युवराज भण्डारी	हरिनास गाउँपालिका-३, स्याङ्जा	स्नातक	पृथ्वीनारायण क्याम्पस	ख	१००००.००
५७	राम बहादुर गुरुङ	राइनास नगरपालिका-१०, लमजुङ	स्नातक	पृथ्वीनारायण क्याम्पस	ख	१००००.००
५८	होम बहादुर क्षेत्री	महाशिला गाउँपालिका-५, पर्वत	स्नातक	सानोठिमी क्याम्पस	ख	१००००.००
५९	सुजन गुरुङ	पोखरा म.नगरपालिका-२६, कास्की	स्नातकोत्तर	पृथ्वीनारायण क्याम्पस	ख	१००००.००
६०	अमृत कुँवर	गोरखा नगरपालिका-१२, गोरखा	स्नातक	द्रव्यशाह बहुमुखी क्याम्पस	क	४००००.००
६१	विवेन्द्र रोका	गोरखा नगरपालिका-८, गोरखा	स्नातक	द्रव्यशाह बहुमुखी क्याम्पस	ग	५०००.००
६२	शिशिर चापागाई	कुश्मा नगरपालिका-१३, पर्वत	स्नातक	सानोठिमी क्याम्पस	ख	१००००.००
६३	रमेश सुर्खेती	भिमसेनथापा गाउँपालिका-३, गोरखा	स्नातक	भिमोदय बहुमुखी क्याम्पस	ख	१००००.००
६४	उमेश बोटे	देवचुली नगरपालिका-१७, नवलपुर	स्नातक	सानोठिमी क्याम्पस	ख	१००००.००
६५	प्रतिमा उपाध्याय	गैँडाकोट नगरपालिका-१२, नवलपुर	स्नातक	पृथ्वीनारायण क्याम्पस	ख	१००००.००
६६	धनमाया आले	आरुघाट गाउँपालिका-३, गोरखा	स्नातक	सहिद आदर्श क्याम्पस	ख	१००००.००
		जम्मा				६७३०००.००

अनुसूची-१३

कोभिड-१९ का कारण अभिभावक गुमाएका बालबालिकाहरूले छात्रवृत्ति प्राप्त गरेको विवरणः

क्र सं	बाल बालिकाको नाम	ठेगाना	रकम रु.
१	आयुष धिताल	देवचुली नगरपालिका-११, नवलपुर	६०,०००/-
२	कृष्ण शर्मा	अर्जुनचौपारी गाउँपालिका-४, स्याङ्जा	६०,०००/-
३	सिम्रन लामिछाने	कावासोति नगरपालिका-८, नवलपुर	६०,०००/-
		जम्मा	१,८०,०००/-

अनुसूची-१४

वृत्ति मार्गनिर्देशन कक्षा सञ्चालन भएका विद्यालय, वृत्ति मार्गनिर्देशक शिक्षक र सहभागी विद्यार्थीहरूको विवरण

क्र.स.	विद्यालयको नाम	शिक्षकको नाम थर	कक्षा सङ्ख्या	छात्रा	छात्र	जम्मा	कैफियत
बागलुङ नगरपालिका, बागलुङ							
१	विद्या मन्दिर मा. वि.	मञ्जु थापा राणा	१	१७	२४	४१	
	विद्या मन्दिर मा. वि.	मञ्जु थापा राणा	१	१३	१६	२९	
२	धौलागिरि वीरेन्द्र मा. वि.	बिजया शर्मा	१	१७	२१	३८	
३	मुलपानी मा. वि.	सुनिता जोशी	१	१५	१६	३१	
४	रुद्रे पीपल मा. वि.	मञ्जु थापा राणा	१	११	१९	३०	
		कुल	५	७३	९६	१६९	
बेनी नगरपालिका, म्याग्दी							
५	अर्जुन मा. वि.	गणेश पौडेल	१	२१	१४	३५	
६	गलेश्वर मा. वि.	तेज बहादुर राई	१	१८	१४	३२	
७	जनकल्याण मा. वि.	कमल प्रसाद पौडेल	१	२०	२६	४६	
८	प्रकाश मा. वि.	सरला सुवेदी	१	२२	१८	४०	
	प्रकाश मा. वि.	सरला सुवेदी	१	१३	८	२१	
		कुल	५	९४	८०	१७४	
ब्याँस नगरपालिका, तनहुँ							
९	निर्मल मा. वि.	गणेश चन्द्र बस्नेत	१	१९	१९	३८	
	निर्मल मा. वि.	गणेश चन्द्र बस्नेत	१	२१	१४	३५	
१०	सत्यवती मा. वि.	हरिप्रसाद गौतम	१	३०	१७	४७	
११	जनजुक्त शाही मा. वि.	हरिराज काफ्ले	१	२५	२७	५२	
१२	क्यामिन मा. वि.	रूपा घिमिरे	१	२१	१५	३६	
		कुल	५	११६	९२	२०८	
देवचुली नगरपालिका, नवलपुर							
१३	जनज्योति मा. वि.	सिता सुवेदी पौडेल	१	२०	२०	४०	
	जनज्योति मा. वि.	सिता सुवेदी पौडेल	१	२४	१६	४०	
	जनज्योति मा. वि.	सिता सुवेदी पौडेल	१	१७	१६	३३	
१४	देवचुली मा. वि.	सवित्रा खरेल	१	१९	२१	४०	
	देवचुली मा. वि.	सवित्रा खरेल	१	२०	२०	४०	

क्र.स.	विद्यालयको नाम	शिक्षकको नाम थर	कक्षा सङ्ख्या	छात्रा	छात्र	जम्मा	कैफियत
१५	बरचुली मा. वि.	धनलाल रिजाल	१	१८	२२	४०	स्थानीय तह
	बरचुली मा. वि.	धनलाल रिजाल	१	२०	१८	३८	स्थानीय तह
		कुल	७	१३८	१३३	२७१	
माछापुच्छ्रे गाउँपालिका, कास्की							
१६	बराह मा.वि./भुमेश्वर मावि	कृष्ण ब. कुँवर	१	१८	२२	४०	
१७	गौरीशंकर मनिलाल मा. वि.	शिव प्रसाद भुसाल	१	१०	१२	२२	
१८	माछापुच्छ्रे मा. वि.	शिव प्रसाद पौडेल	१	१६	१४	३०	
	माछापुच्छ्रे मा. वि.	शिव प्रसाद पौडेल	१	१७	११	२८	
१९	महेन्द्र मा. वि.	शिव प्रसाद पौडेल	१	७	६	१३	
२०	निष्पक्ष मा. वि.	शिव प्रसाद भुसाल	१	२२	१९	४१	
२१	शुक्लगण्डकी मा. वि.	शिव प्रसाद भुसाल	१	२३	१६	३९	
२२	उदय मा.वि.	कृष्ण ब. कुँवर	१	१३	१०	२३	
		कुल	८	१२६	११०	२३६	
मध्य नेपाल नगरपालिका, लमजुङ							
२३	ईशानेश्वर मा. वि.	गोमा पोखरेल	१	१७	१५	३२	
	ईशानेश्वर मा. वि.	दीपक बहादुर बिक	१	१८	१७	३५	
२४	कुसुमाकर मा. वि.	शोभा तिवारी	१	१२	१८	३०	
	कुसुमाकर मा. वि.	दीपक बहादुर बिक, गोमा पोखरेल	१	१५	१४	२९	
२५	मंगला मा. वि.	युवराज पौडेल	१	२०	२२	४२	
	मंगला मा. वि.	शोभा तिवारी, युवराज पौडेल	१	१८	२०	३८	
२६	भैरव काली मा. वि.	बालकृष्ण पन्त	१	२०	२३	४३	स्थानीय तह
	भैरव काली मा. वि.	बालकृष्ण पन्त	१	२०	२३	४३	स्थानीय तह
		कुल	८	१४०	१५२	२९२	
पालुङटार नगरपालिका, गोरखा							
२७	जीवन ज्योति मा. वि.	ईश्वर बहादुर कुमाल, गणेश कुमार श्रेष्ठ	१	१७	२५	४२	
	जीवन ज्योति मा. वि.	मोहन खतिवडा, कुमार प्रसाद ढकाल	१	१३	२३	३६	
		कुल	२	३०	४८	७८	
फलेबास नगरपालिका, पर्वत							

क्र.स.	विद्यालयको नाम	शिक्षकको नाम थर	कक्षा सङ्ख्या	छात्रा	छात्र	जम्मा	कैफियत
२८	थापाठाना मा. वि.	विष्णु प्रसाद शर्मा	१	२२	२२	४४	
२९	भवानी विद्यापिठ मा. वि.	गंगा प्रसाद श्रेष्ठ	१	२६	२२	४८	
३०	जनता मा. वि.	यम प्रसाद शर्मा	१	२०	१४	३४	
		कुल	३	६८	५८	१२६	
पोखरा महानगरपालिका, कास्की							
३१	कालिका मा. वि.	अर्जुन बहादुर कार्की	१	२६	१६	४२	
	कालिका मा. वि.	तुलसी प्रसाद भण्डारी	१	१४	२६	४०	
	कालिका मा. वि.	लिला प्रसाद पराजुली	१	१६	२७	४३	
	कालिका मा. वि.	प्रकाश रिजाल	१	२७	१५	४२	
३२	अमरसिंह मा. वि.	युवराज पोखरेल	१	२८	२०	४८	
	अमरसिंह मा. वि.	बुद्धि राज सापकोटा	१	२२	२८	५०	
	अमरसिंह मा. वि.	सुधर्शन अधिकारी	१	२२	२५	४७	
	अमरसिंह मा. वि.	उदय राज पोखरेल	१	२८	२५	५३	
३३	अम्बिका मा. वि.	ओम प्रसाद पौडेल	१	२१	१४	३५	
	अम्बिका मा. वि.	प्रकाश रिजाल	१	२५	२०	४५	
३४	वराही मा. वि.	तुलसी प्रसाद भण्डारी	१	४९	४५	९४	
	वराही मा. वि.	बसन्ती सुवेदी	१	२६	२२	४८	
३५	भद्रकाली मा. वि.	अर्जुन बहादुर कार्की	१	२८	२५	५३	Enssure
	भद्रकाली मा. वि.	उदय राज पोखरेल	१	२१	१७	३८	
	भद्रकाली मा. वि.	राजेन्द्र भण्डारी	१	२५	१७	४२	
३६	भारती भवन मा. वि.	सिर्जना खनाल	१	२५	१७	४२	Enssure
३७	जनप्रिय मा. वि.	बसन्ती सुवेदी	१	२४	२२	४६	Enssure
	जनप्रिय मा. वि.	बसन्ती सुवेदी	१	२२	२४	४६	
	जनप्रिय मा. वि.	तुलसी प्रसाद भण्डारी	१	२५	२१	४६	
३८	कन्या मा. वि.	डोलराज रेग्मी	१	३९	०	३९	
३९	लक्ष्मी आदर्श मा. वि.	बुद्धि राज सापकोटा	१	२२	३४	५६	
	लक्ष्मी आदर्श मा. वि.	मञ्जु जी.सी. बस्नेत	१	२२	२१	४३	
४०	लक्ष्मी मा. वि.	बुद्धि राज सापकोटा	१	१४	१६	३०	
	लक्ष्मी मा. वि.	मञ्जु जी.सी. बस्नेत	१	१७	२६	४३	
४१	महेन्द्र मा. वि.	दुर्गा खनाल	१	२५	२०	४५	Enssure
४२	राष्ट्रिय मा. वि.	प्रकाश रिजाल	१	३५	२६	६१	

क्र.स.	विद्यालयको नाम	शिक्षकको नाम थर	कक्षा सङ्ख्या	छात्रा	छात्र	जम्मा	कैफियत
	राष्ट्रिय मा. वि.	सिर्जना खनाल	१	३०	२८	५८	
४३	सरस्वती टीका मा. वि.	युवराज पोखरेल	१	२२	१८	४०	
	सरस्वती टीका मा. वि.	सुदर्शन अधिकारी	१	२१	१९	४०	
४४	शुक्रराज मा. वि.	हर्क ब. लमिछाने	१	२२	१८	४०	
४५	त्रिभुवन शान्ति मा. वि.	युवराज पोखरेल	१	४०	१८	५८	
	त्रिभुवन शान्ति मा. वि.	सुदर्शन अधिकारी	१	४५	२१	६६	
४६	छोरेपाटन मा. वि.	उदय पोखरेल	१	१९	१२	३१	
	छोरेपाटन मा. वि.	ओम पौडेल, लिला प्रसाद पराजुली	१	२६	२३	४९	
	छोरेपाटन मा. वि.	लिला प्रसाद पराजुली	१	२९	२२	५१	
	छोरेपाटन मा. वि.	बसन्ती सुवेदी	१	२८	१५	४३	
		कुल	३६	९०२	७४८	१६५०	
सुन्दरबजार नगरपालिका, लमजुङ							
४७	विद्या ज्योति मा. वि.	ओम बहादुर भुजेल, बालकृष्ण पन्त	१	२४	१८	४२	
	विद्या ज्योति मा. वि.	सूर्य बहादुर केसी, धन बहादुर भुजेल	१	३२	२३	५५	
४८	आदर्श बाल मा. वि.	धन बहादुर भुजेल, ओम बहादुर भुजेल	१	२३	२५	४८	
	आदर्श बाल मा. वि.	सूर्य बहादुर केसी, बालकृष्ण पन्त	१	२४	२६	५०	
४९	भक्ती नमुना मा. वि.	ओम बहादुर भुजेल	१	१९	१२	३१	
	भक्ती नमुना मा. वि.	धन बहादुर भुजेल, बालकृष्ण पन्त	१	१४	१७	३१	
		कुल	६	१३६	१२१	२५७	
थासाङ गाउँपालिका, मुस्ताङ							
५०	ज्ञानोदय मा. वि.	छवी लाल थापा	१	१५	७	२२	
		कुल	१	१५	७	२२	
वालिङ नगरपालिका, स्याङ्जा							
५१	बाल सिद्ध मा. वि.	रेशम रेग्मी	१	१८	१९	३७	
५२	पूर्णामृत भवानी मा. वि.	मातृका अर्याल	१	२३	१८	४१	

क्र.स.	विद्यालयको नाम	शिक्षकको नाम थर	कक्षा सङ्ख्या	छात्रा	छात्र	जम्मा	कैफियत
५३	रणवीर जनहित मा. वि.	रेशम रेग्मी, लोक राज खनाल, मातृका अर्याल	१	१९	२८	४७	
५४	सरस्वती मा. वि.	लोक राज खनाल	१	१७	१९	३६	
		कुल	४	७७	८४	१६१	
	गण्डकी प्रदेश कुल		९०	१९१५	१७२९	३६४४	

अनुसूची -१५

२०८१ सालको माध्यमिक शिक्षा परीक्षा (एसईई) नियमित तथा ग्रेडवृद्धि परीक्षा सञ्चालनमा परिचालित जनशक्ति विवरण

क्र. सं.	केन्द्र कोड नं.	जिल्ला	सम्मिलित विद्यालय संख्या	विद्यार्थी संख्या				केन्द्र संख्या	केन्द्राध्यक्ष संख्या	स.के. संख्या	निरिक्षक संख्या	परीक्षा सहायक	कार्यालय सहयोगी	सुरक्षाकर्मी संख्या
				नियमित	प्रावधिक	ग्रेड वृद्धि	जम्मा							
१	२	३	४	५	६	७	८	९	१०	११	१२	१३	१४	१५
१	३८	गोरखा	१४०	३४४१	९९	९३७	४४७७	२३	२३	४१	२३६	५८	१०१	३४५
२	३९	मनाङ	४	२७	१४	५	४६	१	१	१	३	१	१	१५
३	४०	लमजुङ	१००	२३१७	१९४	४३०	२९४१	१६	१६	२७	१५५	३७	६५	२४०
४	४१	कास्की	२९३	९८०१	१९३	१०६६	११०६०	३६	३६	८९	५७३	१२६	२३६	५४०
५	४२	तनहुँ	१७७	४८४४	१३३	१३२५	६३०२	२६	२६	५७	३२९	७६	१३७	३९०
६	४३	स्याङ्जा	१७८	३५७४	१८६	१२१६	४९७६	२५	२५	४५	२६२	६२	११०	३७५
७	५०	मुस्ताङ	१२	१७४	०	२५	१९९	१	१	२	१०	२	४	१५
८	५१	म्याग्दी	७६	१६८४	९७	४३५	२२१६	९	९	१८	११५	२७	४८	१३५
९	५२	बागलुङ	१५३	३८७९	१६६	८२२	४८६७	३१	३१	५०	२५६	६२	११२	४६५
१०	५३	पर्वत	९२	१७४१	७३	५२४	२३३८	९	९	२१	१२२	२९	५२	१३५
११	८४	नवलपुर	१५०	५५६४	२२७	६७४	६४६५	२८	२८	५९	३३५	७९	१४४	४२०
कुल जम्मा			१३७५	३७०४६	१३८२	७४५९	४५८८७	२०५	२०५	४१०	२३९६	५५९	१०१०	३०७५

अनुसूची -१६

आ.व. ०८१।८२ मा वितरण भएका एसएलसी/एसईई प्रमाण-पत्रको प्रतिलिपि
एवंम् नाम, थर र जन्ममिति सच्याईएको विवरण

क्र.सं.	जिल्ला कोड	जिल्ला	संख्या						
			मार्कसिट/ ग्रेडसिट	मूल प्रमाण- पत्र	स्तानान्तरण प्रमाण-पत्र	छापिएका कुल प्रमाण- पत्र	प्रमाण-पत्रको प्रतिलिपि लिएका विद्यार्थी	नाम, थर र जन्म मिति सच्याईएको	कै.
१	३८	गोरखा	१०	१०	०	२०	१३	४	
२	३९	मनाङ	०	०	०	०	०	०	
३	४०	लमजुङ	१९	१४	०	३३	२१	०	
४	४१	कास्की	२६३	२४८	६	५१७	३१९	४	
५	४२	तनहुँ	८६	७५	०	१६१	९८	२	
६	४३	स्याङ्जा	७४	७८	०	१५२	९२	२	
७	४४	नवलपरासी	७	९	०	१६	१०	०	
८	४५	पाल्पा	१	०	०	१	१	०	
९	४६	गुल्मी	०	०	०	०	०	०	
१०	४७	अर्घाखाची	१	१	०	२	१	०	
११	४८	रूपन्देही	४	२	०	६	४	०	
१२	४९	कपिलवस्तु	०	१	०	१	१	०	
१३	५०	मुस्ताङ	२	२	०	४	२	०	
१४	५१	म्याग्दी	५१	४७	०	९८	५८	१	
१५	५२	बागलुङ	४६	४५	०	९१	५२	२	
१६	५३	पर्वत	५०	५४	०	१०४	६२	२	
१७	८४	नवलपुर	३	३	०	६	४	०	
जम्मा			६१७	५८९	६	१२१२	७३८	१७	

अनुसूची -१७
२०८१ सालको एसइइ परीक्षाको नतिजा

SEE 2081 (GANDAKI PROVINCE)														
RESULT/DISTRICT	BAGLUNG -[53]	GORKHA -[38]	KASKI -[41]	LAMJUNG -[40]	MANANG -[39]	MUSTANG -[50]	MYAGDI -[51]	NAWALPUR -[84]	PARBAT -[53]	SYANGJA -[43]	TANAHUN -[42]	TOTAL	RMK	
[A] - REGULAR	GPA 1.60 To < 2.00	0	0	1	0	0	0	0	0	0	0	1		
	GPA 2.00 To < 2.40	43	67	32	26	0	0	23	28	8	34	25	286	
	GPA 2.40 To < 2.80	566	664	772	387	2	13	232	654	203	475	602	4570	
	GPA 2.80 To < 3.20	849	744	2201	545	6	40	476	1381	329	917	1164	8652	
	GPA 3.20 To < 3.60	603	432	2824	372	14	45	301	1193	311	692	895	7682	
	GPA 3.60 To <= 4.00	442	192	2249	158	1	25	138	662	182	308	410	4767	
	Graded	2503	2099	8079	1488	23	123	1170	3918	1033	2426	3096	25958	
	Participant in Exam	3726	3440	9764	2311	26	156	1688	5562	1738	3573	4844	36828	
	%	67.18%	61.02%	82.74%	64.39%	88.46%	78.85%	69.31%	70.44%	59.44%	67.90%	63.91%	70.48%	
[B] - TECHNICAL REGULAR	GPA 1.60 To < 2.00	0	0	0	0	0	0	0	1	1	0	0	2	
	GPA 2.00 To < 2.40	1	0	0	0	0	0	0	0	0	0	0	1	
	GPA 2.40 To < 2.80	17	11	3	11	0	8	0	9	4	7	10	80	
	GPA 2.80 To < 3.20	83	20	58	33	2	14	26	44	28	32	44	384	
	GPA 3.20 To < 3.60	45	13	73	29	7	9	22	61	19	35	39	352	
	GPA 3.60 To <= 4.00	9	1	27	21	1	0	4	33	3	16	13	128	
	Graded	155	45	161	94	10	31	52	148	55	90	106	947	
	Participant in Exam	233	99	190	157	14	37	73	208	75	134	133	1353	
	%	66.52%	45.45%	84.74%	59.87%	71.43%	83.78%	71.23%	71.15%	73.33%	67.16%	79.70%	69.99%	
[A]+[B]	Graded	2658	2144	8240	1582	33	154	1222	4066	1088	2516	3202	26905	
	Participant in Exam	3959	3539	9954	2468	40	193	1761	5770	1813	3707	4977	38181	
	%	67.14%	60.58%	82.78%	64.10%	82.50%	79.79%	69.39%	70.47%	60.01%	67.87%	64.34%	70.47%	

अनुसूची-१८

शिक्षक सेवा आयोगसँग सम्बन्धित कार्यहरु

क) कार्यसम्पादन मूल्याङ्कनको आधारमा गरिने (७५ प्रतिशत) शिक्षक बढुवा

जिल्ला	प्राथमिक द्वितीय पद संख्या	आवेदक संख्या	प्राथमिक प्रथम पद संख्या	आवेदक संख्या	निम्न माध्यमिक द्वितीय पद संख्या	आवेदक संख्या	निम्न माध्यमिक प्रथम पद संख्या	आवेदक संख्या	माध्यमिक द्वितीय पद संख्या	आवेदक संख्या	माध्यमिक प्रथम पद संख्या	आवेदक संख्या
गोरखा	३०	२०५	९	१११	३	५९	०	०	८	६७	१	१०
मनाङ	०	०	०	०	०	०	०	०	०	०	०	०
लमजुङ	०	०	७	७१	३	४५	०	०	५	४२	१	७
कास्की	८	२५५	८	१११	०	०	०	०	१३	९५	१	१४
तनहुँ	२२	२११	३	७३	३	६४	१	१२	१	३१	०	०
स्याङ्जा	४३	२५१	७	८४	१२	६९	०	०	९	६०	१	१२
मुस्ताङ	५	२८	०	०	१	६	०	०	४	८	०	०
म्याग्दी	१४	१२३	२	४४	१	२२	०	०	३	२८	२	४
बागलुङ	३९	२०१	७	८९	५	३५	१	१२	३	३४	२	११
पर्वत	२२	१५८	२	८१	३	६०	०	०	७	७२	१	१३
नवलपरासी पूर्व	७३	२४०	६	७४	४	३९	०	०	४	४१	०	०
जम्मा	२५६	१६७२	५१	७३८	३५	३९९	२	२४	५७	४७८	९	७१
कुल जम्मा आवेदक	३३८२											

ख) आन्तरिक प्रतियोगितात्मक परीक्षाको आधारमा गरिने (२५ प्रतिशत) शिक्षक बढुवा

जिल्ला	प्राथमिक द्वितीय पदसंख्या	अन्तर्वार्तामा सम्मिलित संख्या	प्राथमिक प्रथम पदसंख्या	अन्तर्वार्तामा सम्मिलित संख्या	निम्न माध्यमिक द्वितीय पदसंख्या	अन्तर्वार्तामा सम्मिलित संख्या
गोरखा	९	१२	२	४	१	३
मनाङ	०	०	०	०	०	०
लमजुङ	०	०	२	४	१	५
कास्की	३	५	२	५	०	०
तनहुँ	७	१०	१	४	१	४
स्याङ्जा	१४	२१	२	४	४	६
मुस्ताङ	१	३	०	०	१	४
म्याग्दी	४	८	१	३	१	३
बागलुङ	१३	१९	३	५	२	४
पर्वत	८	११	१	३	१	३
नवलपरासी पूर्व	२६	३५	१	३	१	४
जम्मा	८५	१२४	१५	३५	१३	३६

ग) निम्न माध्यमिक तह, तृतीय श्रेणी, अन्तर्वार्ता कार्यक्रम, २०८१

विषय	पद संख्या	अन्तर्वार्तामा सम्मिलित संख्या
विज्ञान	३८	५०
गणित-विज्ञान	१	१
गणित	३५	५१
अंग्रेजी	५०	७१
नेपाली	४३	६२
संस्कृत भाषा	३	४
सामाजिक अध्ययन	१९	३३

घ) निम्न माध्यमिक तह, तृतीय श्रेणी, नियुक्ती सिफारिस

विषय जिल्ला	विज्ञान	गणित- विज्ञान	गणित	अंग्रेजी	नेपाली	संस्कृत भाषा	सामाजिक अध्ययन
गोरखा	४	०	३	३	१	०	३
लमजुङ	५	०	१	२	३	१	१
तनहुँ	३	०	३	४	५	१	२
कास्की	०	१	१	३	६	०	२
मनाङ	२	०	३	१	१	०	०
मुस्ताङ	०	०	२	२	२	०	०
पर्वत	३	०	२	२	३	०	३
स्याङ्जा	८	०	१०	१२	६	०	३
म्याग्दी	४	०	२	६	८	०	२
बाग्लुङ	५	०	५	१२	७	१	३
नवलपरासी (ब.सु.पू)	१	०	३	३	१	०	०
जम्मा	३५	१	३५	५०	४३	३	१९